

<p>Logotyp</p>	<p>Nazwa instytucji</p> <p>Muzeum Ustrońskie</p>	
<p>Tytuł jednostki / publikacji / fotografii</p> <p>Księga Funduszu Sztandaru w Ustroniu</p>		
<p>Ilość stron oryginału</p> <p>22</p>	<p>Ilość skanów</p> <p>22</p>	<p>Liczba plików publikacji</p> <p>47</p>
<p>Autor</p> <p>praca zbiorowa</p>	<p>Wydawnictwo / zakład fotograficzny</p> <p>Fundusz Sztandaru</p>	<p>Skan okładki</p>
<p>Miejsce wydania</p> <p>Ustroń</p>	<p>Rok wydania / Data powstania</p> <p>1918 - 1939</p>	
<p>Sygnatura</p> <p>---</p>	<p>Rodzaj zasobu (np. zdjęcie, czasopismo itp.)</p> <p>księga</p>	
<p>Wymiary (wys x szer)</p> <p>20,5 x 13 cm</p>	<p>Stan zachowania</p> <p>---</p>	
<p>Hasła przedmiotowe (okres historyczny, postacie, miejsce)</p> <p>Kuźnia w okresie międzywojennym, Związek Metalowców, Polska Partia Socjalistyczna, Jan Śmiłowski</p>		<p>Charakterystyka skanowanego obiektu</p> <p>Opisywany zeszyt, zapisany tylko w niewielkiej części, jest księgą kasową funduszu sztandaru robotniczego. Nowy proporzec wykonano w 1927 r. i odtąd noszono go razem ze starym, jako wspólny sztandar organizacji zawodowej Metalowców i Polskiej Partii Socjalistycznej.</p>
<p>Hasła tematyczne (np. miasto, przemysł, kuźnia, letnicy itp.)</p> <p>Ustroń, Fabryka Śrub i Wyrobów Kutyh Brevillier – Urban, ruch robotniczy w przedwojennej Kuźni, sztandar ustrońskich robotników, Bank Ewangelicki w Ustroniu.</p>		
<p>Prawa autorskie</p> <p>---</p>		



R G B

Grey Scale #13

C M Y K

DANES-PICTA .COM

A 1 2 3 4 5 6 M 8 9 10 11 12 13 14 15 B 17 18 19

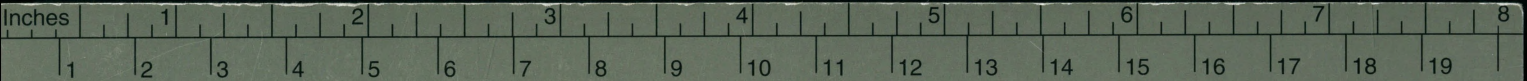

Colour Chart #13

DANES-PICTA .COM

Blue Cyan Green Yellow Red Magenta White 3/Color Black

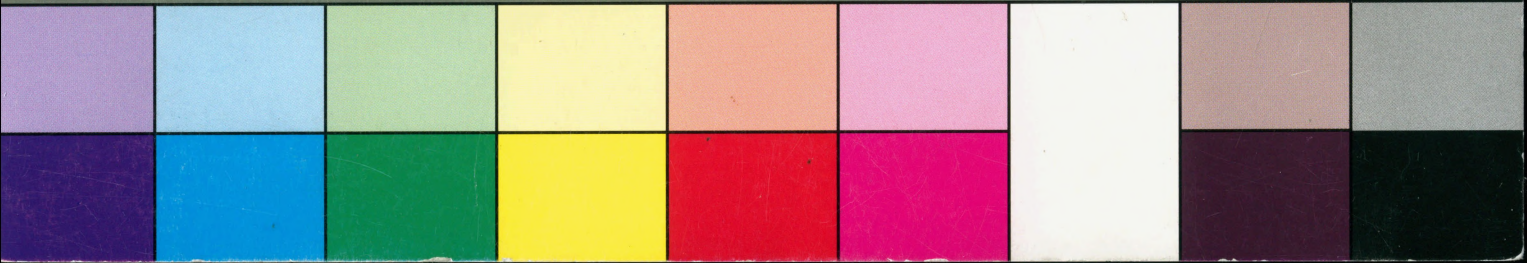

*Striga  
Sundanae Standara  
w  
Astoria  
1921*



1  
Księga.

Na Fundusz Szkołarski  
w  
Wstronie.

Fundusz rezerwy w Wstronie został  
25/4 1920 odstonieży, a Fundusz  
tegoż Szkołarski został rezerwowany  
12/5 1921, na który to dobroczynny  
cel, słachalni dobroczynny są w

pisaniu  
Smitowski

Muzeum Ustrońskie  
im. Jana Jureckiego

Wiarę Fundamentu Kłaudaru  
prowadził, przechowywał przed  
wojną i w czasie okupacji  
Jan Suiłowski z Ustronia od  
którego otrzymał ją podpiłany  
w r. 1955

Boilety



## Fundusz na Rok 1922

1922		Dochód	Wydatki
12/5	Ślicz stodny	50	-
"	Pelick Jan	50	-
"	Ustlar Jirny	30	-
"	Zurek Franc	30	-
"	Podrorny Jirny	20	-
"	Czysty dochód od narły	1925	-
"	Urednicy Noyli na narle	1700	-
14/5	Pokwitowanie dla unednicku	-	4 50
"	Ji igor Fundusze Hobuk	-	70 -
5/6	Siarka Karowa	-	10 -
8/7	Zakupienie 1 m. ciemnego nogo blotu na postki do standardu i wimer		1000 -
	Praceta i kary walt Kria	40	-
	Razem w dochodach	3045	1084
	Wydatki	1084	50
	Porostaje na rok bierny	1961	=

Jan Smilowski

	not known	unpublished 2143 =	207	-
"	"	"	51	-
"	"	"	52	-
Total for me not known.			<u>231081</u>	-

Jan Christensen  
 2

# Book 1923.

Richard W. D. Allen

1/1 1928 Stan Kang & prostrate

see re note weekly 1922 2061

18/3

Euroler Jan

100 -

15/5

2 my legs dohodu 1

Chayia

1923

228.550

Janice & Kang re note 1923 col - - -



# Prok 1924.

Dochód Wydatki:  
Mkx. Mkx.

$\frac{1}{4}$  1924. Skons Mary funduszu  
na rok ubiegły 1923 = 231.031.

$\frac{1}{5}$  Wix mianowy 186.969 -  
418.000

Przebieg na stole = złoty wt.

Z następnego dochodu setłaja - 23

60. milionow, przebieg na stole 33.33

$\frac{3}{12}$  Procenta według kurs. kas. - -  
25% = 8 39  
42.95

Jan Smilowski



## Rok 1925

Dochody		Wydatki	
z	gr.	z	gr.

Stan Kasy funduszu

na rok ubiegły 1924. 44.95

I 15% Według Książki Karowej 6.29

II Czysty wysk z 1 Major 117.09

5 Kor. mesk.

165.33

Jan Smitowski

## Krok 1926

		Łochody		Wydatki	
		złote gr.		złote gr.	
Stan kasy za rok 1925. 5. ka.		165.	33		
I	12% Według ksiągki	5	79		
II	Czysty rysk 1. 1 Major	52	77		
III	Tow. Sztwientwa prof na roku.	-	-		
	pienie materiji na standard	-	-	169.	86. ✓
III	Korow. usk. 14. 10 hl.	-	-		
	za rok 1925 5	-	-		
	19 ka. 10 hl.	223.	89.		
	Wydatki standardu	169	86		
		054.	03.		

Jan Smitowski.

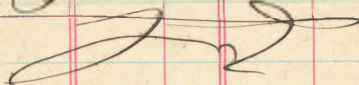



# Rok 1927.

		Dochody.    Wydatki.	
		zł.	gr.
Stan kasy na rok 1926		054	03
I	12% Według księgi karo.	006	48
II	Czysty dochód z 1 Hajosa	180	04
III	Czysty dochód z wycinki	-	-
-	uradzonej 2/1/8	100	00
IV	Forstaliści od standardu	65	36
V	Brezi wydatkow na standard	-	-
		-	280 04 ✓
	razem	405	91
	Wydatki standardu	280	04
	Stan kasy:	125	87

Jan Smitowski

konst standardu    469.86  
280.04

Razem    449.90

# Rok 1925.

	Łochody	Wydalki.
	zł. gr.	zł. gr.
Stosunek kasy na rok 1927	125 87.	
1 Procenta według księgi karowej na rok 1928	7 70	÷ ÷
razem	<u>133 57</u>	

Jan Smiłowski  
3.

Gotówka 118 70 gr. ulokowana w Banku Ewag. w Ustronie, na numer książeczki Państwowej 152. Renty 15 05 gr. w domu skarbowym na standardu, na ubezpieczenie standardu od ognia.

Jan Smiłowski  
3.



## Rok 1929.

	Dochody		Wydatki:	
	zł. op.	zł. op.	zł. op.	zł. op.
<u>Stan kasy na rok 1928</u>	133	57		
z Procenta według	-	-	-	-
książki kasowej na	-	-	-	-
rok 1929	-	8 40		
razem		<u>141.97</u>		

Jan Smitowski,  
3

# Rok 1930.

Uk.	W.	Dochody		Wydatki			
		zł.	gr.	zł.	gr.		
		Stan kasy na rok 1929		141.	97	~	~
-	-	~	~	~	~	~	~
-	-	~	~	~	~	~	~
-	-	~	~	~	~	~	~
		na rok 1930		10	10	~	~
		razem		<u>152.07</u>			

Jan Smilowski  
?



## Rok 1931

	Dochody		Wydatki	
	zl	gr.	zl.	gr.
<del>Stan kasy na rok 1930</del>	<del>152.</del>	<del>07</del>	<del>~</del>	<del>~</del>
1 Prosta wotung kwiarki	0-	-	-	-
kasowej na I potrawe 1931	005.	30.	-	-
2 Prosta wotung kwiarki	-	-	-	-
kasowej na II potrawe	005.	50.	-	-
na razem	<u>162.</u>	<u>87</u>		

Jan Smilowski  
3

## Rok 1932.

alka gr. n		Łochocky		Nijolath	
		st.	gr.	st.	gr.
	Stan kary za rok 1931	162	87	-	-
-	I Prosta wedlug kriegi:	-	-	-	-
-	kasowy'ra I pot'roue 1931	5	70	-	-
-	II Prosta wedlug kriegi	-	-	-	-
-	kasowy'ra II pot'roue	5	90	-	-
	rouem	<u>174.47</u>			

Jan Luitowski  
3



# Prób 1933

		Dochody		Wydatki	
		z gr.		z gr.	
<u>Stan kasy na rok 1932</u>		174	47.	-	-
i	Przebieg według ksiągki kasowej na i półroczu 1933	-	-	-	-
ii	Przebieg według ksiągki kasowej na ii półroczu	6	10	-	-
iii	Wadyryntka według ksiągki kasowej	-	-	-	-
		-	13		
	razem	<u>186</u>	<u>10</u>		

Jan Smitowski  
3

# Prok 1934.

	Dochody		Wydatki:	
	zł	gr.	zł.	gr.
Stan kasy na rok 1933	186	10	-	-
I Prokta według ksiągki kasowej na I półrocie	5	10	-	-
II Prokta według ksiągki kasowej na II półrocie	4	70	-	-
	<u>195 90</u>			

Jan Smilowski.



Jan 21<sup>st</sup> 1863

# Book 1935.

	1934	1935	Stonbody T. pr.	Wheatley: N. pr.
Stonbody na rok	1934	1935	90	90
I Joveta wedding	Revanika	-	-	-
Revaning na I potence		4.90.	-	-
II Joveta wedding	Revanika	-	-	-
Revaning na II potence		5 -	-	-
		<u>205.80.</u>		



# Rok 1936

		Dochody		Wydatki	
		zl.	gr.	zl.	gr.
Stan na 1 stycznia 1935.		205.	80	-	-
od 1/1	Przebieg wzdruż	-	-		
do 30/12	Książki Masowicka	-	-		
	pierwsze i drugie półrocze	10	30		
		<u>216.10</u>			

Jan Świątkowski

## Rok 1937

		Dochody		Wydatki.	
		zł.	gr.	zł.	gr.
Stan kasy na rok 1936		216	10	-	-
od 1/1	Procenta według				
do 30/2 1936	książki kasowej				
	na pierwsze i drugie półroczu		9 70		
	razem		<u>225.80</u>		

Jan Smilowski.

Ciek 1938.

		Dochody		Wydatki.	
		zł.	gr.	zł.	gr.
<u>Stan kasowy na rok 1937</u>		225.	80	-	-
% od 1/1	Przebieg według	-	-	-	-
do 50/12	książki kasowej na	-	-	-	-
	pierwszą i drugą półrocz.	9	-	-	-
		<u>234.</u>	<u>80</u>	-	-

Jan Śmilowski



Rok 1939.

	Dochody.		Wydatki.	
	zl.	gr.	zl.	gr.
Stan kasy na rok 1938	254.	80.	-	-