

<p>Logotyp</p> 	<p>Nazwa instytucji</p> <p style="text-align: center;">Muzeum Ustrońskie</p>	
<p>Tytuł jednostki / publikacji / fotografii Uzupełniająca Szkoła Przemysłowa z polskim językiem wykładowym w Ustroniu druga: katalog klasowy i dziennik lekcyjny (rok szkolny 1921/1922) – klasa</p>		
<p>Ilość stron oryginału 28</p>	<p>Ilość skanów 28</p>	<p>Liczba plików publikacji 59</p>
<p>Autor praca zbiorowa</p>	<p>Wydawnictwo / zakład fotograficzny Uzupełniająca Szkoła Przemysłowa</p>	<p>Skan okładki</p> 
<p>Miejsce wydania Ustroń</p>	<p>Rok wydania / Data powstania 1921-1922</p>	
<p>Sygnatura ---</p>	<p>Rodzaj zasobu (np. zdjęcie, czasopismo itp.) księga</p>	
<p>Wymiary (wys x szer) lata 1921-1922,</p>	<p>Stan zachowania ---</p>	<p>Charakterystyka skanowanego obiektu MUZEUM USTROŃSKIE</p>
<p>Hasła przedmiotowe (okres historyczny, postacie, miejsce) Uzupełniająca Szkoła Przemysłowa, szkolnictwo zawodowe, ustrońskie szkoły zawodowe, przemysł, rzemiosło, oświata dla dorosłych, nauczyciele, podręczniki szkolne, przedmioty nauczania, materiały dydaktyczne, spisy uczniów, dziennik lekcyjny</p>		
<p>Hasła tematyczne (np. miasto, przemysł, kuźnia, letnicy itp.) księga zawierająca rękopisy z lat 1921-1922, pisane w języku polskim, związane z funkcjonowaniem Uzupełniającej Szkoły Przemysłowej w Ustroniu (m.in. spisy uczniów, przedmioty nauczania, dziennik lekcyjny); szkoła została otwarta 13 listopada 1910 r.; placówka mieściła się w budynku Publicznej Szkoły Powszechnej nr 1 (dziś obiekt pod adresem: Rynek 4);w szkole wykształcenie zawodowe uzupełniły osoby dorosłe, głównie byli to znani ustrońscy rzemieślnicy</p>		
<p>Prawa autorskie ---</p>		

MU/SP.1/13

Uzupełniająca szkoła przemysłowa
w USTRONIU

2. Klasa.

Rok szk.: 19²¹/22.

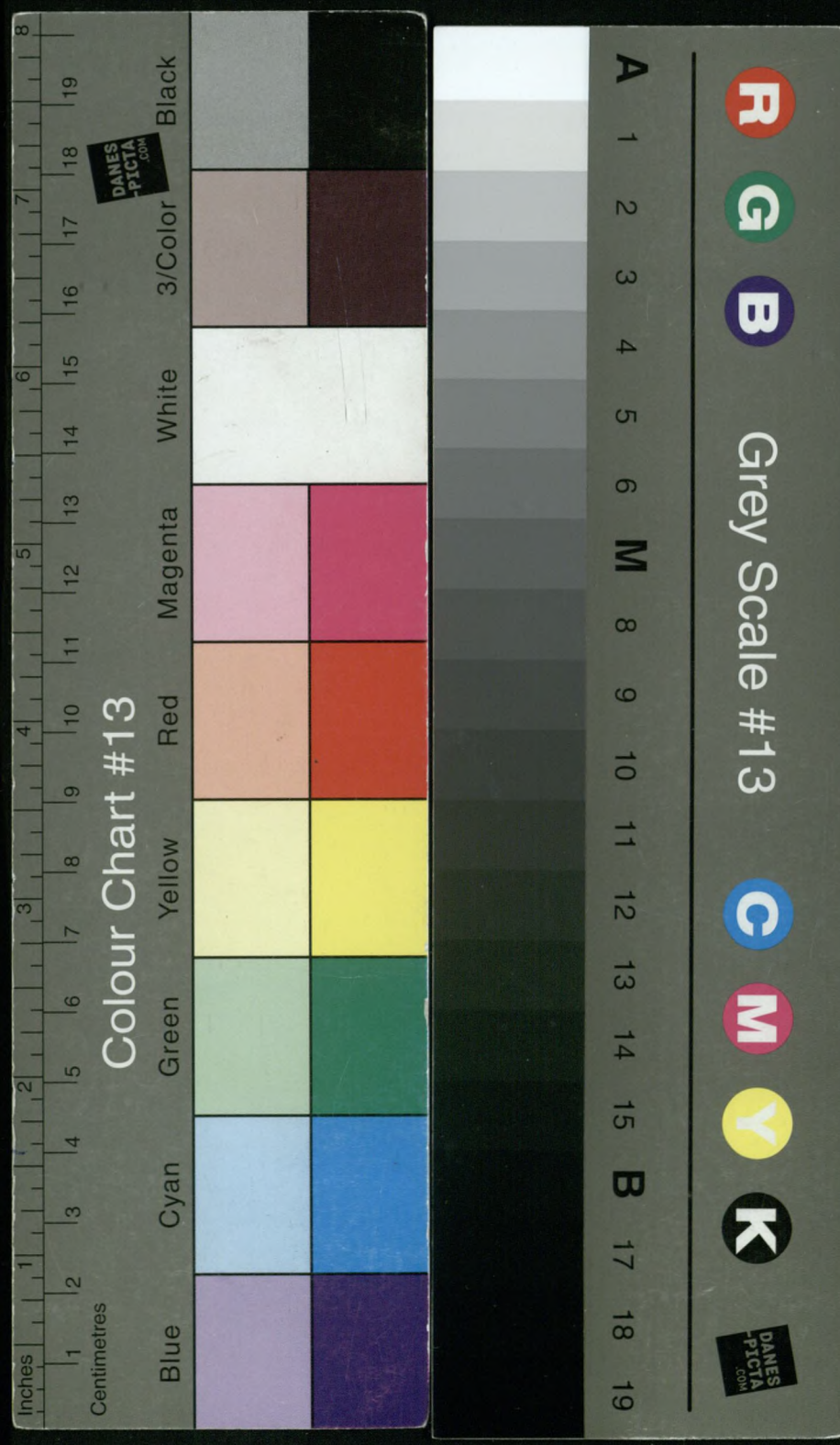

Uzupełniająca szkoła przemysłowa z polskim językiem wykładowym

w Ustroniu.

Katalog klasowy.

Klasa druga.

Rok szkolny 19 21. / 22.

Podpis kierownika szkoły :

Podpisy nauczycieli :

Edward Watach uczył kalkulacji przemysł.

Józef [nieczytelny] „ rysunku perspekt.

L.	Skala ocenienia		
	Obyczaje	Uczęszczanie do szkoły	Postęp
1	chwalebne	bardzo pilne	celujący
2	zadowalające	pilne	chwalebny
3	odpowiednie	niejednostajne	zadowalający
4	mniej odpowiednie	niedbale	dostateczny
5	nieodpowiednie	—	niedostateczny

Konferencja klasyfikacyjna:	Postępy w przedmiotach naukowych															1. Wstąpił(a): _____ 2. Wystąpił(a): _____ 3. Uwagi o doniesieniach, karach i t. p.		
	klasy przygotowawczej					klas uzupełniających												
	Język wykładowy:	Pisanie:	Rachunki:	Rysunki:	Język niemiecki:	Geometria i nauka o rzutach:	Rysunki geometryczne i rzutowe:	Rysunki odręczne:	Rysunki zawodowe:	Stylisjka prakt. i wiadomości z ust. przem.:	Rachunki przemysłowe:	Buchalteria przemysł. (Prow. ksiąg przemysł.):	Towaroznawstwo:	Technologia:	Motoroznawstwo:		Ustawoznawstwo:	Język niemiecki:
I																		1.
II																		2.
III																		3.
Nota końcowa																		
I																		1.
II																		2.
III																		3.
Nota końcowa	2	3								2	2	3				2		
I																		1.
II																		2.
III																		3.
Nota końcowa	1	3								3	1	2				3		
I																		1.
II																		2.
III																		3.
Nota końcowa	1	1								1	1	1	1			1		

Konferencja klasyfikacyjna:	Postępy w przedmiotach naukowych															1. Wstąpił(a): 2. Wystąpił(a): 3. Uwagi o doniesieniach, karach i t. p.				
	klasy przygotowawczej							klas uzupełniających												
	Obyczaje: (Zachowanie się)	Uczęszczanie do szkoły:	Język wykładowy:	Pisanie:	Rachunki:	Rysunki:	Język niemiecki:	Geometria i nauka o rzutach:	Rysunki geometryczne i rzutowe:	Rysunki odręczne:	Rysunki zawodowe:	Stylizacja prakt. i wiardomości z ust. przem.:	Rachunki przemysłowe:	Buchalteria przemysł. (Prow. ksiąg przemysł.)	Towaroznawstwo:		Technologia:	Motoroznawstwo:	Ustawoznawstwo:	Język niemiecki:
I																				1.
II																				2.
III																				3.
Nota końcowa	2	3								1	3	2	3					3		
I																				1.
II																				2.
III																				3.
Nota końcowa	1	2							X	1	1	1	2				1			
I																				1.
II																				2.
III																				3.
Nota końcowa	1	3							X	1	1	1	2				2			
I																				1.
II																				2.
III																				3.
Nota końcowa	1	1								2	1	1	2				1			

Liczba:

1. Nazwisko i zawód ucznia (uczennicy).
2. Czas urodzenia.
3. Miejsce i kraj.
4. Wyznanie i mowa macierzyńska.
5. Początek i koniec terminu.
6. Wykształcenie poprzednie:

Uczęszczanie do szkoły:

Nazwisko, zawód i mieszkanie pracodawcy:

Miesiąc

Dzień

1 2 3 4 5 6 7 8 9 10 11 12 13 14 15 16 17 18 19 20 21 22 23 24 25 26 27 28 29 30 31

Ilość opuszczonych godzin nauki

Z tych nie usprawiedliwionych

9. 1. <u>Franciszek Mitrega</u> , kowal 2. 8. IX. 1905 3. <u>Ustron</u> ; Śląsk 4. ewang.; polska 5. 3. V. 1920 - 6. <u>klasa szkoły ludowej</u> Urban-Brevillier Ustron	Wrzesień																																			
	Październik																															
	Listopad							2	2				..									
	Grudzień																							
	Styczeń															2										2					
	Luty		2					2	2	2						..																				10
	Marzec											2	2															2	2	2	2	2		20
Kwiecień				2	2	2					2												2						2						14	
Maj																																				
Na końcu roku szkolnego . . .																																				
10. 1. <u>Rudolf Stec</u> , kuzajca 2. 10. III. 1906 3. <u>Ustron</u> ; Śląsk 4. r.kat.; polska 5. 15. VII. 1919 - 6. <u>klasa szkoły ludowej</u> Karol Sika, kuzajca Ustron 167	Wrzesień																																			
	Październik																																			2
	Listopad			-		2																			4
	Grudzień		-	2						2								2																		8
	Styczeń									2																										6
	Luty		2				2					2			2									2	2										11	
	Marzec		1						2				2	2																					13	
Kwiecień					2																														4	
Maj																																				
Na końcu roku szkolnego . . .																																				
11. 1. <u>Gustaw Szarec</u> , tokarz 2. 1. VII. 1905 3. <u>Korakowice D.</u> ; Śląsk 4. ewang.; polska 5. 10. V. 1920 - 6. <u>klasa szkoły ludowej</u> Urban-Brevillier Ustron	Wrzesień																																			
	Październik																																			
	Listopad																																			2
	Grudzień																																			
	Styczeń									2		2																								4
	Luty		2				2																												8	
	Marzec													2	2																				12	
Kwiecień					2																									2					6	
Maj																																				
Na końcu roku szkolnego . . .																																				
12. 1. <u>Pawel Szarec</u> , tokarz 2. 6. X. 1905 3. <u>Cisownica</u> ; Śląsk 4. ewang.; polska 5. 10. X. 1919 - 6. <u>2. klasowa szkoła lud. w Cisownicy</u> Urban-Brevillier Ustron	Wrzesień																																			
	Październik																																			
	Listopad																																			2
	Grudzień																																			2
	Styczeń									2					2	2																				10
	Luty		2																																	12
	Marzec																																			18
Kwiecień					2		2																												10	
Maj																																				
Na końcu roku szkolnego . . .																																				

Postępy w przedmiotach naukowych

Konferencja klasyfikacyjna:	Obyczaje: (Zachowanie się)	Uczęszczenie do szkoły:	Postępy w przedmiotach naukowych														1. Wstąpił(a):			
			klasy przygotowawczej						klas uzupełniających									2. Wystąpił(a):		
			Język wykładowy:	Pisanie:	Rachunki:	Rysunki:	Język niemiecki:	Geometria i nauka o rzutach:	Rysunki geometryczne i rzutowe:	Rysunki odręczne:	Rysunki zawodowe:	Stylistyka prakt. i wiadomości z ust. przem.:	Rachunki przemysłowe:	Buchalteria przemysł. (Prow. ksiąg przemysł.):	Towaroznawstwo:	Technologia:			Motoroznawstwo:	Ustawoznawstwo:
I																				1.
II																				2.
III																				3.
Nota końcowa	2	2							1	2	3	3								2
I																				1.
II																				2.
III																				3. <i>Opracowanie samowolne nauk. Przewidy.</i>
Nota końcowa	3	3								3	3	3								2
I																				1.
II																				2.
III																				3.
Nota końcowa	1	3								2	2	2	3							2
I																				1.
II																				2.
III																				3.
Nota końcowa	2	3								3	4	4	4							4

Uzupełniająca szkoła przemysłowa z polskim językiem wykładowym

w Ustroniu

Dziennik lekcyjny.

Klasa druga

Rok szkolny 1921 / 22

Podpis kierownika szkoły:

Podpisy nauczycieli:

Paweł Wolańch uczy kalkulacji przemysł.

Nowak Jan „ liczby, praca obyw. i stylist.

Jankowski Jan „ liczby przemysł.

..... „

..... „

..... „

..... „

..... „

Data:	Godzina:	Przedmiot:	Ilość godzin:	Spóźnili się:	Każdorazowo			U w a g a:
					Zapi- sanych:	obe- cnych:	w %	
17. X.		Lapisy						
18. X.		Lapisy						
19. X.	4-5.	Kalkulacja przemysł. Ogólne uwagi o przedmiotcie	1	—	11	9	82	
19. X.	5-6.	Stylistyka: Ogólne zasady stylu kupieckiego.	1	—	11	9	82	
20. X.	4-5							
20. X.	5-6.							

Data	Go- dzina	Przedmiot	Ilość godzin	Spóźnili się	Każdorazowo			Uwaga
					zapi- sanych	obe- cnych	w %	
24/X	4-5	Książkowódz: Ogólne zasady księgowości.	1	~	11	10	91	
	5-6	Prawo obywatelskie Kontytucji państwa.	1	~	11	10	91	
25/X	4-5				8		100	
	5-6						100	
26/X	4-5	Kalkulacja przemysł. Dosawanie (Wyciąg z k. inwent.)	1	~	11	11	100	
	5-6	Stylistyka: Kontrakt muki.	1	~	11	11	100	
27/X	4-5	Rysunek pantof.	1		8	8	100%	
	5-6	Ryp. 1.	1					

Data	Go- dzina	Przedmiot	Ilość godzin	Spóźnili się	Każdorazowo			Uwaga
					zapi- sanych	obe- cnych	w %	
31/ X.		Pam. reformacji						
1/ XI.		Wszystkich Świętych						
2/ XI.		Dzień nadzwyczajny						
3/ XI.	4-5	Ryzykanci rew.	1.		8	8	100%	
	5-6	Ryzyk. 2.	1					

Data	Go- dzina	Przedmiot	Ilość godzin	Spóźnili się	Każdorazowo			Uwaga
					zapi- sanych	obe- cnych	w %	
14./ XI.	4-5	Recepcje: Ustawy precejny dotyczące prowadze- nia ksiąg.	1		11	10	91	
	5-6	Prawa obywatelskie: Terminator, Costrwa nie nauki, obowią- zki majstra względem terminator.	1		11	10	91	
15./ XI.	4-5	Rytmiki prawotwe	1		8	7	87 ⁵ %	
	5-6	Ryp. 3.	1					
16./ XI.	4-5.	Kalkulacja pismoryt: Nucierie Carykary a prattytri	1		11	10	91	
	5-6.	Stylatura: Swiadcetwa z ukou- orenia ucuki.	1		11	10	91.	
17./ XI.	4-5	Rytmiki prawot.	1		8	8	100%	
	5-6	Ryp. 4.	1					

Data	Go- dzina	Przedmiot	Ilość godzin	Spóźnili się	Każdorazowo			Uwaga
					zapi- sanych	obe- cnych	w %	
21./XI.	4-5	Księgowość: Objaśnienie najważniej- szych terminów, uży- wanych w księgowości. Forma księgi.	1		11	10	91	
	5-6	Prawa adwokatelskie: Stronnie pośrednicze do majstra i od- wrotnie.	1		11	10	91	
22./XI.	4-5	Rysunki prawid.	1		8	8	100%	
	5-6	Rys. 4.	1					
23./XI.	4-5	Kalkulacja przeniost. Dzielenie liczb całych i dziesięt. (90tych)	1	—	11	10	91	
	5-6	Kylistyka: Wygotowanie iwia- dectwa robotn.	1		11	10	91	
24./XI.	4-5	Rys. prawid. p.roc.	1		8	8	100%	
	5-6	Rys. 2 koinw.	1					

Data	Go- dzina	Przedmiot	Ilość godzin	Spóźnili się	Każdorazowo			Uwaga
					zapi- sanych	obe- cnych	w %	
		<i>Skierować: Inwentarz.</i>						
<i>28./X</i>	4-5		1		11	8	73	
	5-6	<i>Prawa obywatelskie: Robotnik fabryczny /stowarzyszenie dobrej codziennej odwagi.</i>	1		11	8	73	
<i>29./XI</i>	4-5	<i>Rysunki par.</i>	1		} 8	8	100%	
	5-6	<i>Rys. 5. Maty</i>	1					
<i>30.</i>	4-5	<i>Kalkulacja przem.: Dzielnice catemii i dniek na przykt. prakty.</i>	1		11	11	100%	
<i>30./XI</i>	5-6	<i>Hylistyka: Pracownia robotnicza.</i>	1		11	11	100%	
<i>1./XII</i>	4-5	<i>Rys. par.</i>	1		} 8	7	87 ⁵ %	
	5-6	<i>Rys. 5.</i>	1					
<i>2</i>	4-5							
<i>2./XII</i>	5-6				11	8		

Data	Go- dzina	Przedmiot	Ilość godzin	Spóźnili się	Każdorazowo			Uwaga
					zapi- sanych	obe- cnych	w %	
5./XII.	4-5	<i>Księgowość: Inwentarz wyprowadzenie Stępa z tytułu bilansu</i>	2		11	10	91	
	5-6	<i>Prawa sędzielskie Orzeczenia w sprawie między powołaniami a rozstrzygnięciami. Sędzi próbowe</i>				11	10	91
6/XII.	4-5	<i>Prz. praw.</i>	1		8	8	100%	
	5-6	<i>Prz. 5 (lin.)</i>	1					
7/XII.	4-5	<i>Kalkulacja pryncyp Ułamki masyca. i przeobrażenia liśb miedz. na pot. miedzi i ołow.</i>	1		11	8	73%	
	5-6	<i>Stylistyka: Zadanie o młoc. wypowiedzi świadectwa excludendi</i>	1		11	8	73	

Data	Go- dzina	Przedmiot	Ilość godzin	Spóźnili się	Każdorazowo			Uwaga
					zapi- sanych	obe- cných	w %	
12./ XII	4-5	Księgowość: Wycena Kresow	1		11	10	91	
	5-6	Prawa obywat. Ochrona robotni- ków	1		11	10	91	
13./ XII	4-5	Ryzykanci kaw.	1		} 8	8	100%	
	5-6	Ryzykanci (Kaw.)	1					
14./ XII	4-5	Kalkulacja prawn.: Premia w wypadku na dłuż. ut. i odwrotnie	1		11	10	91	
	5-6	Stylizacja Systemu otwarcia przedsiębiorstwa mielnego.	1		11	10	91	
15./ XII	4-5	Ryzykanci kaw. i Ryzykanci	1		} 8	8	100%	25
	5-6		1					

Data	Go- dzina	Przedmiot	Ilość godzin	Spóźnili się	Każdorazowo			Uwaga
					zapi- sanych	obe- cnych	w %	
19./XII		Księgowość. Księga kasa podsumowa.	1		11	9	82	
		Przewidywania przebiegów w prze- myśle; prace nocne podporządek niedziel- ny.	1		11	9	82	
20./XII	4-5	Ryzyko powstania	1		8	8	100%	
	5-6	Rys. 7 (lewny)	1					
21./XII	4-5	Kalkulacja przem.: Dobrych niemieckich	1		11	9	82	
		Stylizacja: organizacja przedsiębiorstwa w niedziel. w 10t. reg.	1		11	9	82	
22./XII	4-5	Ryzyko powstania	1		8		100	
	5-6	Rys. 8.	1		8		100	

Data	Go- dzina	Przedmiot	Ilość godzin	Spóźnili się	Każdorazowo			Uwaga
					zapi- sanych	obe- cnych	w %	
26. <u>XI</u>								
27. <u>XI</u>		<i>Wakacje</i>						
28. <u>XI</u>		<i>świąteczne</i> <i>(Dzień Narodzinie)</i>						
29. <u>XI</u>								

Data	Go- dzina	Przedmiot	Ilość godzin	Spóźnili się	Każdorazowo			Uwaga
					zapi- sanych	obe- cnych	w %	
6/3.	4-5.	Księgowość: Klasyfikacja wowe weksla.	1		11	9	82	
	5-6	Prawa obywat. Marka szlama- ochrona wzorów i modeli.	1		11	9.	82	
7/3.	4-5	Pytania praw.	1		8	8	100%	
	5-6	Pyt. 13.	1					
8/3.	4-5	Kalkul. proce. Pojęcia i pyrania w makro- kalkulacji proce.	1		11	8	73	
	5-6	Stylizacja: Kwadrat smootyca- cyjny	1		11	8	73	
9/3.	4-5	Pytania prawow.	1		8	8	100%	
	5-6	Pyt. 14	1					

Data	Go- dzina	Przedmiot	Ilość godzin	Spóźnili się	Każdorazowo			Uwaga
					zapi- sanych	obe- cnych	w %	
13. / III / L	4-5	Ksiągowanie: Wystawienie wo- ksła osobistej.	1		11	6	53.5	
	5-6	Prawa obywat.: Ochrona posteru. Urząd miernicy.	1		11	6	53.5	
14. / 3	7-5	Pysimki prawne	1		8	8	100%	
	5-6	Pyp. 15.	1					
15. / 3	4-5	Kalkul. przedw.: Kalkulacja kopca	1		11	5	45.5	
	5-6	Stylistyka: Ludność szkolna.	1		11	5	45.5	
16. / 3	4-5	Pysimki prawne	1		8	7	87.5%	
	5-6	Pyp. 15.	1					

Data	Go- dzina	Przedmiot	Ilość godzin	Spóźnili się	Każdorazowo			Uwaga
					zapi- sanych	obe- cnych	w %	
27./3. 1922.	4-5	Niszczywość: zakres obowiązków wekalowych.	1		11	4	36,3	
	5-6	Prawa sbywatełskie: Instytucje proce- myślne (izba handl. i obr. przemysłowe.)	1		11	4	36,3	
28./3.	4-5	Pytania prawne.	1		8	6	75%	
	5-6	Pyt. 16.	1					
29./3.	4-5	Kalkul. przemysł. Obliczenie kapitału.	1		11	5	45,5	
	5-6	Stylistyka Podanie do sądu powiat (poroz.)	1		11	5	45,5	
30/3	4-5	Pytania prawne.	1		8	6	75%	
	5-6	Pyt. 17.	1					

Data	Go- dzina	Przedmiot	Ilość godzin	Spóźnili się	Każdorazowo			Uwaga
					zapi- sanych	obe- cnych	w %	
3./4. 1932	4-5	Księgowość Czynności weksel. (Protest i regres)	1		11	7	636	
	5-6	Prawa obywat. o Konstytucyj. Asygnat. Młłki.	1		11	7	636	
2./4.	4-5	Pytania samodzieln.	1		8	7	909	
	5-6	Pyt. 17	1					
5./4.	4-5	Kalkul. przemysł. Rabat i skonto obliczenia	1		11	5	485	
	5-6	Składystyka Podejście do sądu powiat (wniosek na sygnaturę)	1		11	5	485	
6/4	4-5	Pytania samodzieln.	1		8	6	759	
	5-6	Pyt. 18.	1					

Data	Go- dzina	Przedmiot	Ilość godzin	Spóźnili się	Każdorazowo			Uwaga
					zapi- sanych	obe- cnych	w %	
10/4.	4-5	<i>Rzeczowość Przeprowadzenie praktyk. przeprawa do w księdze star niej i pisawej jęz. star obstawienie. Bilansu.</i>	1		11	5	455	
	5-6	<i>Prawa obywat. Obowiązek Polaka względem swej ojczyzny</i>	1		11	5	455	
<i>Święta wielkanocne</i>								
12/4.	4.							

Data	Go- dzina	Przedmiot	Ilość godzin	Spóźnili się	Każdorazowo			Uwaga
					zapi- sanych	obe- cnych	w %	
19/4	3-4	Kalkulacja: Komisowe (zadania)	1		11	5	45%	
	4-5	Stylizacja: Artemie szkolne (Podanie do sądu powiat wmierek na zast. egzek.)	1		11	5	45%	
20/4	3-4	Rysunek remontowe	1		}	6	75%	
	4-5	Rys. 18	1					

Data	Go- dzina	Przedmiot	Ilość godzin	Spóźnili się	Każdorazowo			Uwaga
					zapi- sanych	obe- cnych	w %	
24./4.	4-5	Księgowość. Przepróbowanie projekt. prezesa w księdze glos- nacji kasowej i listce dotychczasowe bilansu.	1		11	7	63,6	
	5-6	Prace obywat. Powstanie prace brzożnego materiału w głównych carybach.	1		11	7	63,6	
26./4.	5-6	Stylizacja 6 Telefony	1		11	7	63,6	