

<p>Logotyp</p> 	<p>Nazwa instytucji</p> <p style="text-align: center;">Muzeum Ustrońskie</p>	
<p>Tytuł jednostki / publikacji / fotografii Cennik nr HO/55 detalicznych cen węgla kamiennego, brunatnego, brykietów z węgla kamiennego i brunatnego, koksu, półkoksu, koksu pogazowego i podpałki „Lofix”(oferta dla firmy Kuźni Ustroń)</p>		
<p>Ilość stron oryginału 4</p>	<p>Ilość skanów 4</p>	<p>Liczba plików publikacji 11</p>
<p>Autor nieznany</p>	<p>Wydawnictwo / zakład fotograficzny Ministerstwo Handlu Wewnętrznego</p>	<p>Skan okładki</p> 
<p>Miejsce wydania Ustroń</p>	<p>Rok wydania / Data powstania 1955</p>	<p>Charakterystyka skanowanego obiektu Muzeum Ustrońskie im. Jana Jarockiego</p>
<p>Sygnatura ---</p>	<p>Rodzaj zasobu (np. zdjęcie, czasopismo itp.) Oferta handlowa</p>	
<p>Wymiary (wys x szer) Śląsk Cieszyński, Ustroń,</p>	<p>Stan zachowania ---</p>	<p>Charakterystyka skanowanego obiektu Muzeum Ustrońskie im. Jana Jarockiego</p>
<p>Hasła przedmiotowe (okres historyczny, postacie, miejsce) Ustroński przemysł, Kuźnia Ustroń, Ministerstwo Handlu Wewnętrznego, Centralny Zarząd Handlu Opałem, węgiel kamienny, węgiel brunatny, koks, podpałka „lofix”.</p>		
<p>Hasła tematyczne (np. miasto, przemysł, kuźnia, letnicy itp.) Niniejsza publikacja jest katalogiem cen surowców opałowych, adresowanym przez Centralny Zarząd Handlu Opałem do poszczególnych zakładów przemysłowych. Zawiera tabelarycznie przedstawiony kosztorys wraz z opisem warunków sprzedaży.</p>		
<p>Prawa autorskie ---</p>		

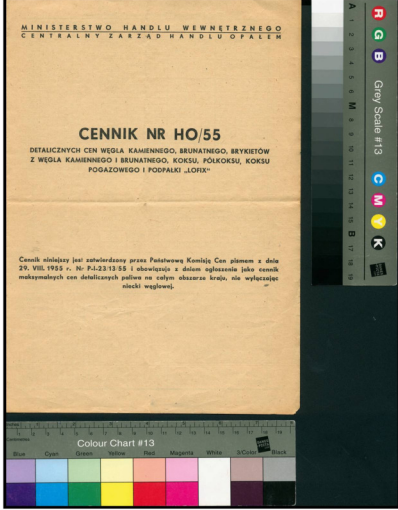

## CENNIK NR HO/55

DETALICZNYCH CEN WĘGLA KAMIENNEGO, BRUNATNEGO, BRYKIETÓW  
Z WĘGLA KAMIENNEGO I BRUNATNEGO, KOKSU, PÓLKOKSU, KOKSU  
POGAZOWEGO I PODPAŁKI „LOFIX“

Cennik niniejszy jest zatwierdzony przez Państwową Komisję Cen pismem z dnia 29. VIII. 1955 r. Nr P-I-23/13/55 i obowiązuje z dniem ogłoszenia jako cennik maksymalnych cen detalicznych paliwa na całym obszarze kraju, nie wyłączając niecki węglowej.

A 1 2 3 4 5 6 M 8 9 10 11 12 13 14 15 B 17 18 19

R G B Grey Scale #13 C M Y K

DANES-PICTA.COM

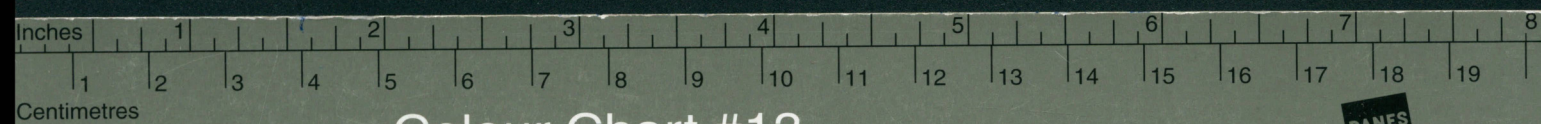

Colour Chart #13

DANES-PICTA.COM

Blue Cyan Green Yellow Red Magenta White 3/Color Black

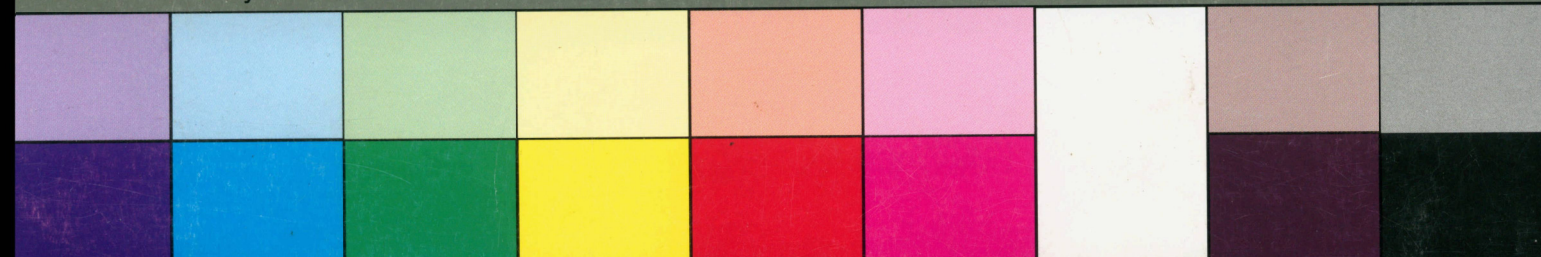



### Węgiel kamienny i brykiety z węgla kamiennego

L. p.	Sortymenty	Symbol	Wymiary ziarn w mm	K l a s y	Ceny sprzedażne za 1 tonę w złotych dla składów typu:		
					A	B	C
1	Kęsy Kostka Orzech I Orzech II	Ks. Ko. Ol. Oll.	ponad 125 do 25	I, IA, IB, IIA, IIB	250,00	Ceny jak na składach typu „A” według odpowiednich klas i sortymentów, z tym, że do wymienionych cen dolicza się rzeczywiste koszty dowozu od stacji do składu. Łączna cena nie może przekraczać cen przewidzianych dla składów typu „C”.	310,00
				IIC	215,00		275,00
				III	157,00		217,00
2	Orzechy nieznormalizowane	O	od 80 do 18	I, IA, IB, IIA, IIB	250,00		310,00
				IIC	215,00		275,00
				III	157,00		217,00
3	Groszek I	Gk I	od 31,5 do 16	I, IA, IB, IIA, IIB,	185,00		245,00
				IIC	151,00		211,00
4	Groszek II	Gk II	od 20 do 8	I, IA, IB, IIB	156,00		216,00
				IIC	128,00		188,00
5	Niesortowany	N	ponad 125 do 0	I, IA, IB, IIA, IIB	157,00		217,00
				IIC	116,00		170,00
6	Grysik I i II	Gs I Gs II	od 10 do 3	I, IA, IB, IIA, IIB	144,00		197,00
				IIC	98,00		149,00
7	Drobny I	Dr. I	od 80 do 0	I, IA, IB, IIA, IIB	144,00		204,00
				IIC	94,00		154,00
8	Drobny II	Dr. II	od 50 do 0	I, IA, IB, IIA, IIB	144,00		204,00
				IIC	94,00	154,00	
9	Drobny III	Dr. III	od 31,5 do 0	I, IA, IB, IIA, IIB	106,00	166,00	
				IIC	68,00	128,00	
10	Drobny IV	Dr. IV	od 20 do 0	I, IA, IB, IIA, IIB	106,00	—	
				IIC	68,00	—	
11	Drobny V	Dr. V	od 10 do 0	I, IA, IB, IIA, IIB	<del>80,00</del> 82, -	—	
				IIC	53,00	—	
12	Miał I i II	MI, II	od	I, IA, IB, IIA, IIB	63,00	—	
				IIC	48,00	—	
13	Muł węglowy o dolnej wartości opałowej powyżej 3.500 kal.				47,00	—	
14	Muł węglowy o dolnej wartości opałowej poniżej 3.500 kal.				45,00	—	
15	Przerosty	P	—	I, IA, IB, IIA, IIB, IIC	55,00	95,00	
16	Węgiel łupkowy	—	—	I, IA, IB, IIA, IIB, IIC	55,00	95,00	
17	Brykiety z węgla kamiennego bez względu na wielkość				185,00	245,00	

### Węgiel brunatny i brykiety z węgla brunatnego

L. p.	Sortymenty	Wymiary ziarn w mm	K l a s y	Ceny sprzedażne za 1 tonę w złotych dla składów typu:		
				A	B	C
1	Sortowany	ponad 40		63,00	Ceny jak na składach typu „A” według odpowiednich klas i sortymentów, z tym, że do wymienionych cen dolicza się rzeczywiste koszty dowozu od stacji do składu. Łączna cena nie może przekraczać cen przewidzianych dla składów typu „C”.	90,00
2	Niesortowany	ponad 102 do 0		52,00		79,00
3	Drobny	od 40 do 0		42,00		70,00
4	Złom i gruz z brykietów z węgla brunatnego bez względu na wielkość			76,00		120,00
5	Brykiety z węgla brunatnego bez względu na wielkość		I	167,00		227,00
			II, III	139,00	199,00	



### Koks opałowy

L. p.	Sortymenty	Wymiary ziarn w mm	Ceny sprzedaży za 1 tonę w złotych dla składów typów		
			A	B	C
1	Kęsy, Kostka, Orzech I	ponad 40	400,00		400,00
2	Orzech II	od 40 do 20	372,00		432,00
3	Groszek I	od 20 do 10	325,00		385,00
4	Groszek II	od 20 do 6,3	244,00		304,00
5	Niesortowany	ponad 80 do 0	300,00		360,00
6	Koksik	od 10 do 0	75,00		135,00
7	Odsiew	od 30 do 0	75,00		135,00
8	Nieznormalizowany	od 80 do 0	325,00		385,00
		od 40 do 0	150,00		210,00

Ceny jak na składach typu „A”, z tym, że do wymienionych cen dolicza się rzeczywiste koszty dowozu od stacji do składu. Łączna cena nie może przekraczać cen przewidzianych dla składów typu „C”.

### Koks pogazowy i półkoks

L. p.	Sortymenty	Wymiary ziarn w mm	Ceny sprzedaży za 1 tonę w złotych dla składów typów:		
			A	B	C
1	Kęsy, Kostka, Orzech I	ponad 40	290,00		350,00
2	Orzech II	od 40 do 20	240,00		300,00
3	Groszek I	od 20 do 10	210,00		270,00
4	Groszek II	od 20 do 6,3	150,00		210,00
5	Niesortowany	ponad 80 do 0	184,00		244,00
6	Koksik	od 10 do 0	75,00		135,00
7	Półkoks: Kęsy Kostka Orzech I	ponad 40	290,00		350,00

Ceny jak na składach typu „A”, z tym, że do wymienionych cen dolicza się rzeczywiste koszty dowozu od stacji do składu. Łączna cena nie może przekraczać cen przewidzianych dla składów typu „C”.

### Podpałka „Lofix”

L. p.	Rodzaj opakowania	Ceny sprzedaży za 1 tonę w złotych dla składów typów:		
		A	B	C
1	W workach papierowych	900,00		1.200,00
2	Rozważany z worków papierowych do torebek papierowych	—		1.600,00
3	W kartonach	1.350,00		1.600,00

Ceny jak na składach typu „A”, z tym, że do wymienionych cen dolicza się rzeczywiste koszty dowozu od stacji do składu. Łączna cena nie może przekraczać cen przewidzianych dla składów typu „C”.



## U W A G I:

1. Podane ceny obowiązują na terenie całego kraju (łącznie z niecką węglową) na składach typu:  
A — bocznicowych,  
B — bezbocznicowych,  
C — detalicznych punktach sprzedaży drobnych ilości paliwa zaopatrywanych wyłącznie za pośrednictwem składów typu „A”,  
— jak również przy sprzedaży bezpośredniej w ilościach drobnicowych w zakładach produkujących paliwa węglowe (kopalnie, koksoownie i gazownie) oraz lofix.
2. W przypadkach, gdy odległość składu typu „B” od stacji kolejowej jest tak znaczna, że koszty dowozu przekraczają 30 zł od tony, wówczas powiększoną cenę paliwa obowiązującą dla wszystkich składów typu „B” w danej miejscowości zatwierdza właściwe terenowo Prezydium Rady Narodowej.
3. Zakłady, produkujące paliwa węglowe (kopalnie, koksoownie i gazownie) oraz lofix fakturują całość dostaw na cele opałowe dystrybutorom według cen z kolumny „A” cennika pomniejszonych o 10% marży dla wszystkich sortymentów z wyjątkiem węgla łupkowego, przerosiów, mułu węglowego i węgla brunatnego niebrykietowanego oraz gruzu i złomu, powstającego przy produkcji brykietów z węgla brunatnego, przy których stosuje się marżę w wysokości 20%.
4. Przy sprzedaży ze składów typu „A” i „B” oraz w ilościach drobnicowych bezpośrednio z zakładów produkujących paliwa węglowe oraz lofix, obowiązują ceny podane w cenniku zarówno przy sprzedaży na cele rynkowe, jak administracyjne.  
Po tej samej cenie następuje sprzedaż do składów detalicznych typu „C”.
5. Dzielnicowe Biura Opałowe otrzymują 4% prowizji od wartości wykonanych na ich zlecenie dostaw (bez kosztów transportu). Prowizji tej udziela dystrybutor w przysługującej mu marży.
6. Przy sprzedaży niepełnowagonowych ilości paliwa na rzecz drobnych uspołecznionych przedsiębiorstw zaopatrywanych za pośrednictwem składów opałowych z kontyngentu przemysłowego stosuje się cenę zaopatrzenia z doliczeniem marży w wysokości 20% tej ceny, a w przypadku składów typu „B” również kosztów dowozu ze stacji do składu.  
Zaopatrywanie tej kategorii odbiorców paliwa za pośrednictwem składów opałowych następuje na podstawie obowiązujących każdorazowo przepisów szczegółowych.
7. Węgiel deputatowy, rozprowadzany za pośrednictwem składów opałowych na podstawie zawartych umów, kopalnie fakturują po cenie ustalonej w cenniku, pomniejszonej o przysługującą marżę.
8. W odniesieniu do odbiorców administracyjnych i rynkowych, którzy zaopatrywani są w paliwo w odbiorze bezpośrednim w wysyłkach pełnowagonowych (franco wagon stacja odbiorcza), stosuje się ceny jak dla składów opałowych typu „A”.  
Dostawca (kopalnia, koksoownia, gazownia) fakturuje takie dostawy na dystrybutora zgodnie z zasadami podanymi w punkcie 3-cim niniejszych uwag.
9. Pobieranie w strefie wiejskiej cen sprzedażnych przewidzianych dla składów typu „C”, jest niedozwolone, ponieważ w strefie tej nie istnieją składy typu „C”.
10. Z dniem wejścia w życie niniejszego cennika tracą moc obowiązującą wszystkie wydane poprzednio cenniki detaliczne paliw, które nie zostały dotychczas uchylone.