

<p>Logotyp</p> 	<p>Nazwa instytucji</p> <p>Muzeum Ustrońskie</p>	
<p>Tytuł jednostki / publikacji / fotografii</p> <p>„Javorex” Przedsiębiorstwo Produkcyjno-Handlowe Sp. z o.o. w Wiśle</p>		
<p>Ilość stron oryginału</p> <p>4</p>	<p>Ilość skanów</p> <p>4</p>	<p>Liczba plików publikacji</p> <p>4</p>
<p>Autor</p> <p>„Javorex” Przedsiębiorstwo</p>	<p>Wydawnictwo / zakład fotograficzny</p> <p>„Dimograf” Bielsko-Biała</p>	<p>Skan okładki</p>
<p>Miejsce wydania</p> <p>Bielsko-Biała</p>	<p>Rok wydania / Data powstania</p> <p>ok. 2000 r.</p>	
<p>Sygnatura</p> <p>---</p>	<p>Rodzaj zasobu (np. zdjęcie, czasopismo itp.)</p> <p>ulotka reklamowa</p>	
<p>Wymiary (wys x szer)</p> <p>21 x 15 cm</p>	<p>Stan zachowania</p> <p>---</p>	<p>Charakterystyka skanowanego obiektu</p> <p>ulotka reklamująca domy z drewna produkowane przez firmę „Javorex” Przedsiębiorstwo Produkcyjno-Handlowe Sp. z o.o. w Wiśle (ul. Jawornik 6a)</p>
<p>Hasła przedmiotowe (okres historyczny, postacie, miejsce)</p> <p>ok. 2000 r., Wisła, dzielnica Jawornik, Beskid Śląski, Beskid Żywiecki</p>		
<p>Hasła tematyczne (np. miasto, przemysł, kuźnia, letnicy itp.)</p> <p>„Javorex” Przedsiębiorstwo Produkcyjno-Handlowe Sp. z o.o. w Wiśle, przemysł drzewny, budownictwo mieszkaniowe, domy z drewna</p>		
<p>Prawa autorskie</p> <p>---</p>		



JAVOREX

PRZEDSIĘBIORSTWO
PRODUKCYJNO - HANDLOWE SPÓŁKA Z O. O.

43-460 Wiśła
ul. Jawornik 6a
POLEN
tel: Wiśła 0-3865/33-41, 24-71;
tx: 038540; fax: 0-3865/26-57



drewno - to *natura*

dom drewniany jest trwały, zdrowy
energooszczędny a więc tani.

bio-dom J-136

montaż w ciągu **14 dni!**

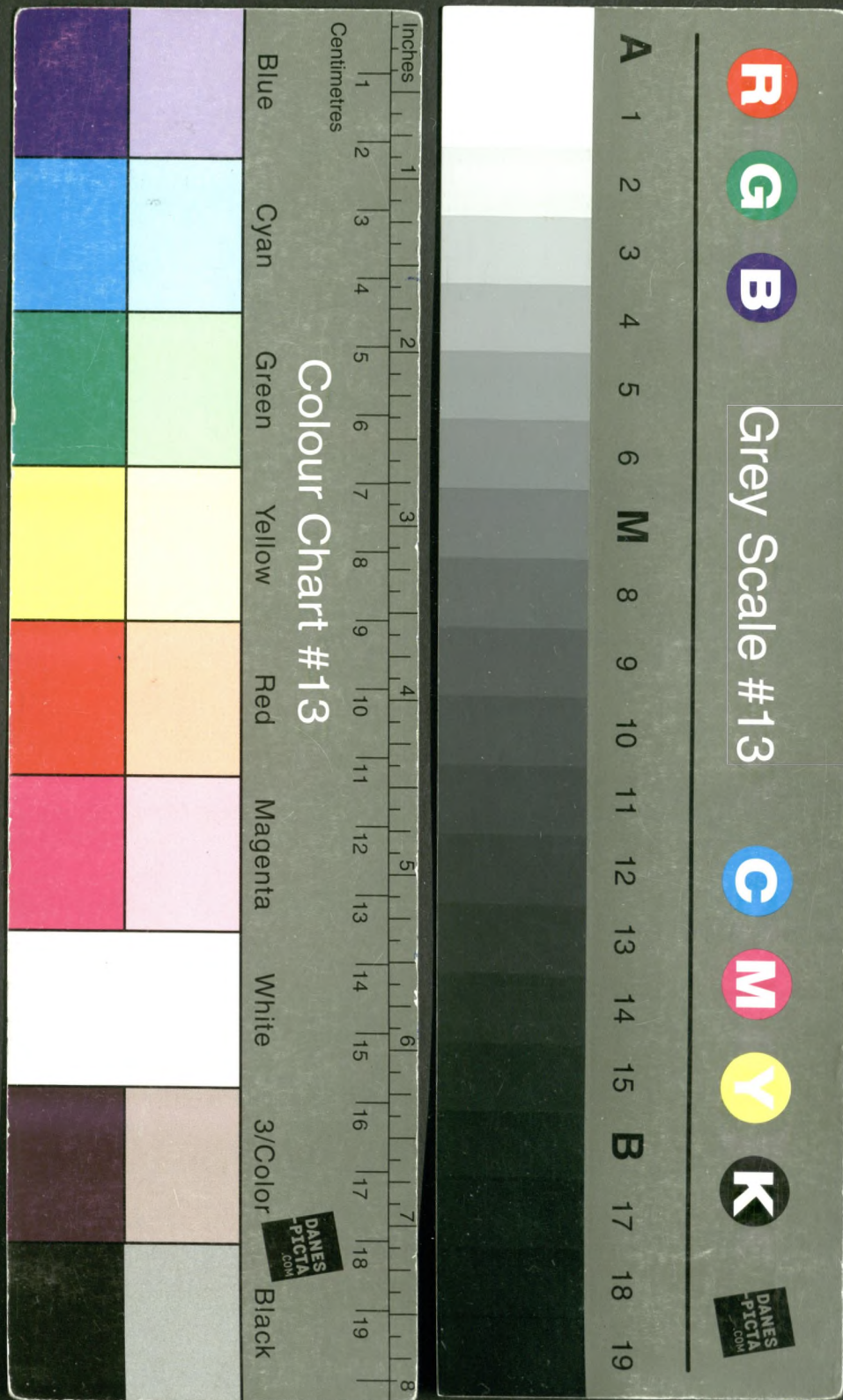

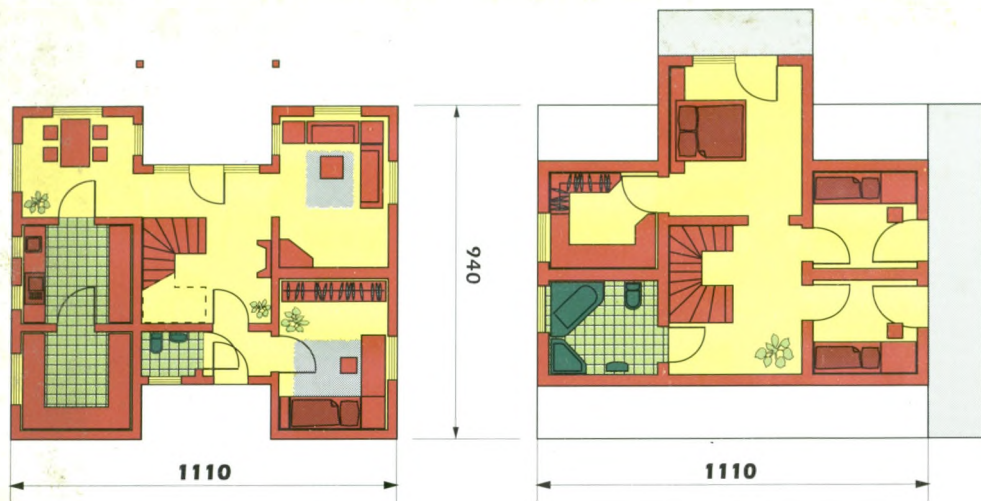

Parter

wiatrołap	1,90 m ²
W. C.	1,90 m ²
hall	11,00 m ²
pom. gosp.	9,50 m ²
kuchnia	9,50 m ²
pok. rodzinny	33,00 m ²
pokój	9,50 m ²
RAZEM	76,30 m²

Piętro

hall	11,00 m ²
sypialnia	8,50 m ²
sypialnia	8,50 m ²
sypialnia	15,20 m ²
garderoba	8,50 m ²
łazienka	8,50 m ²
RAZEM	60,20 m²

pow. całkowita 136,50 m²

drewno bez wątpienia najstarszy i najbardziej naturalny budulec, posiada pełnię pozytywnych cech, których w tej kombinacji nie zawiera żaden inny materiał. Nasze samopoczucie jest w dużym stopniu zależne od mikroklimatu pomieszczenia, w którym się znajdujemy, a drewno jest zdrowe i trwałe - to czysta

natura



bio-dom

może być realizowany w każdym terenie. Z podpiwniczeniem, lub bez. Konstrukcja oparta na systemie słupowo płytowym, zapewnia budynkowi sztywność, zdolną przenieść najniekorzystniejsze obciążenia.

System słupowo płytowy pozwala na swobodne kształtowanie wnętrza budynku na każdym etapie jego realizacji.

Wykończenie zewnętrzne budynku przyjmuje każdy rodzaj wykończenia - od drewnianej przez ceglana do tynkowanej.

Więźba dachowa domu jest przystosowana do pokrycia dachu dachówką ceramiczną, ale może to być również dachówka bitumiczna, blacha trapezowa itp.

Wewnętrzne wykończenie ścian to boazerie drewniane, płyty kartonowo-gipsowe tzw. suche tynki, które można malować, tapetować (wg życzenia klienta)

Podłogi w zależności od przeznaczenia pomieszczenia są wykładane drewnem, płytkami ceramicznymi, wykładzinami itp.



System słupowo-płytowy pozwala na łatwe zastosowanie każdego rozwiązania w zakresie instalacji elektrycznej, wodociągowej, kanalizacyjnej, centralnego ogrzewania itp.

Ściany wewnętrzne i dach domu jest izolowany termicznie wełną mineralną grub. 15 cm, co sprawia że jest on ENERGOOSZCZĘDNY, a więc TANI w eksploatacji.



... zdrowo budować,
wygodnie mieszkać.



**TERENY BUDOWLANE-
-atrakcyjnie położone
W BESKIDZIE ŚLĄSKIM I ŻYWIECKIM**

**OPRÓCZ STANU SUROWEGO, KTÓREGO
MONTAŻ REALIZUJEMY W CIĄGU 14 dni**

OFERUJEMY:

- atrakcyjne parcele budowlane
- wykonawstwo w zakresie instalacji elektrycznej, wodociągowej, kanalizacyjnej centralnego ogrzewania
- projektowanie oraz wystrój wnętrz w drewnie lub atrakcyjnymi importowanymi materiałami wykończeniowymi

