

<p>Logotyp</p> 	<p>Nazwa instytucji</p> <p>Muzeum Ustrońskie</p>	
<p>Tytuł jednostki / publikacji / fotografii</p> <p>Przedsiębiorstwo Państwowe „Uzdrowisko Ustroń-Jastrzębie” w Ustroniu</p>		
<p>Ilość stron oryginału</p> <p>6</p>	<p>Ilość skanów</p> <p>6</p>	<p>Liczba plików publikacji</p> <p>6</p>
<p>Autor</p> <p>Zdzisław Pokorny</p>	<p>Wydawnictwo / zakład fotograficzny</p> <p>Wydawnictwo „Awex” Andrzej</p>	<p>Skan okładki</p> 
<p>Miejsce wydania</p> <p>Ustroń</p>	<p>Rok wydania / Data powstania</p> <p>ok. 1990 r.</p>	
<p>Sygnatura</p> <p>---</p>	<p>Rodzaj zasobu (np. zdjęcie, czasopismo itp.)</p> <p>broszura reklamowa</p>	
<p>Wymiary (wys x szer)</p> <p>21 x 10 cm</p>	<p>Stan zachowania</p> <p>---</p>	
<p>Hasła przedmiotowe (okres historyczny, postacie, miejsce)</p> <p>ok. 1990 r., Zdzisław Pokorny, Andrzej Więclawek, J. Dyba, Ustroń, dzielnica Zawodzie, Jastrzębie-Zdrój</p>		
<p>Hasła tematyczne (np. miasto, przemysł, kuznia, letnicy itp.)</p> <p>Przedsiębiorstwo Państwowe „Uzdrowisko Ustroń-Jastrzębie” w Ustroniu, sanatorium, uzdrowisko, lecznictwo uzdrowiskowe, kuracjusze, Szpital Uzdrowiskowy</p>		
<p>Prawa autorskie</p> <p>---</p>		



P.P. UZDROWISKO USTRON-JASTRZEBIE

43-450 USTRON  
ul. Sanatoryjna 1  
tel. 32-78, 24-58 tlix 038408

INFORMACJA  
BIURO USLUG  
tel. 28-98

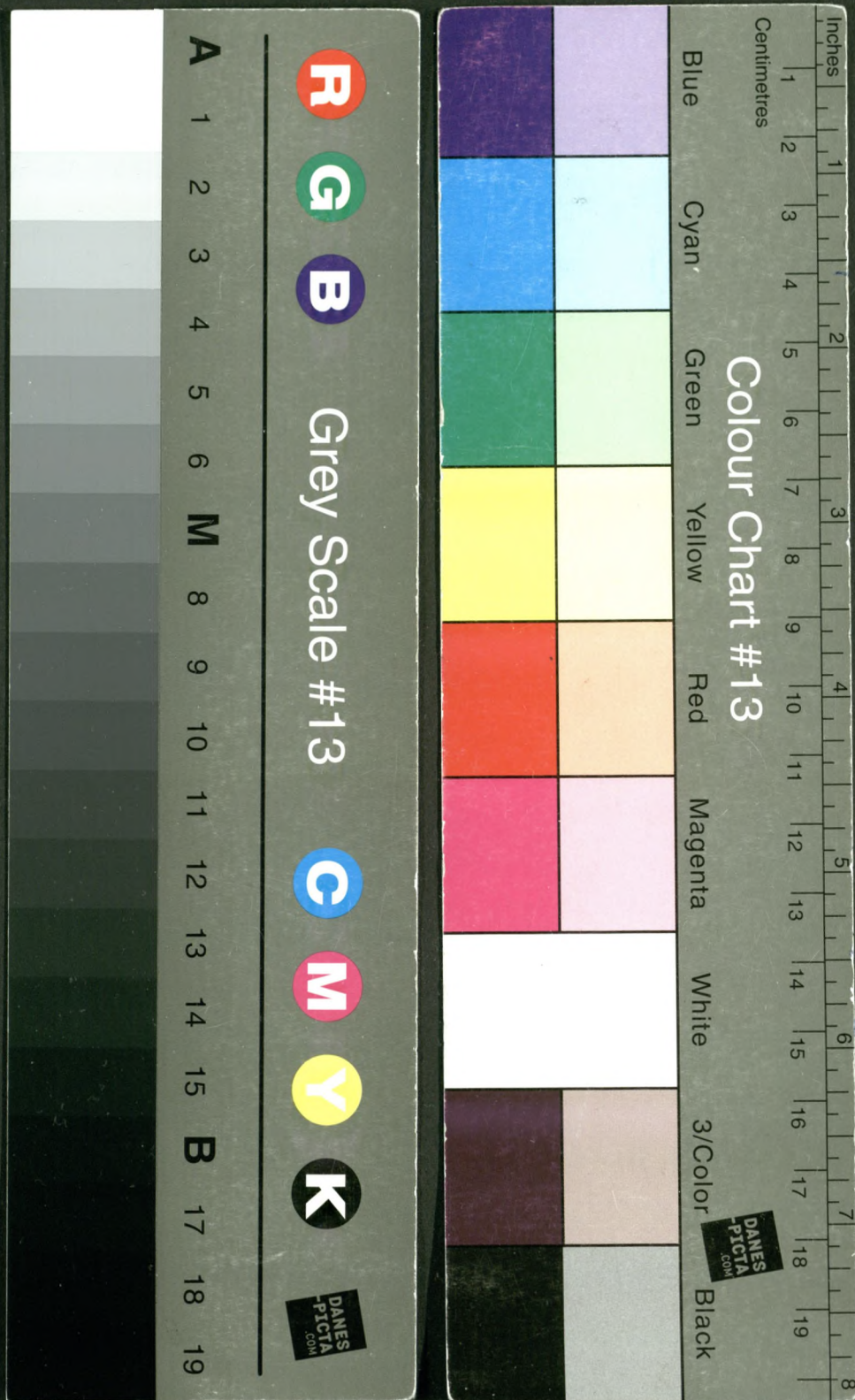

Ustroń leży w dolinie rzeki Wisły, na około 25-tym km od jej źródeł, w zachodniej krawędziowej części Beskidu Śląskiego, otoczony lesistymi (buk, świerk z domieszką jodły, dębu, brzozy) grzbietami Wielkiej Czantorii (997 m n.p.m.), Małej Czantorii (864 m n.p.m.), Równicy (883 m n.p.m.), Lipowskiego Gronia (743 m n.p.m.).

Pierwsze wzmianki o miejscowości, należącej do najstarszych na Śląsku Cieszyńskim pochodzą z 1305 roku.

Dzięki walorom klimatycznym i krajobrazowym, pod koniec XVII w. wzrasta zainteresowanie miejscowością jako kurortem, w którym prowadzono leczenie dróg oddechowych, w tym gruźlicy, stosując tzw. „kurację serwatkową”, używając „do leczenia” mleka owczego i koziego. Odkryte pokłady borowiny pozwoliły na stosowanie zabiegów peloidoterapeutycznych – w dzisiejszym tego słowa znaczeniu wzbogaconych kąpielami gierzymowymi, (do ich sporządzenia wykorzystywano miejscowe żużle wielkopieczowe, o dużej zawartości siarki), kąpielami igliwiowymi i solankami jodobromowymi!

Doceniając znaczenie Ustronia jako uzdrowiska, Rząd Krajowy w Opawie zarządzeniem z dnia 18 września 1882 roku, zatwierdził miejscowość jako uzdrowisko austriackie, powołując komisję zdrojową i mianując równocześnie cesarsko-królewskiego inspektora uzdrowiska.

Na lata 50-te bieżącego stulecia przypada wzrost zainteresowania miejscowością; odkryto wtedy bogate złoża naturalnych surowców leczniczych w postaci wody chlorkowo-sodowo-wapniowej, bromkowo-jodkowo-żelazistej, mającej charakter termalnej, o temperaturze w złożu około 42°C i zmineralizowaniu od 9–11%. Udokumentowano również zasoby wody słabozmineralizowanej, nadającej się do stosowania kuracji pitnej. Dla celów peloidoterapii wykorzystywane jest złożo borowinowe w Kryrach.

Równocześnie przeprowadzone zostały badania bioklimatyczne Ustronia, którego klimat określono jako podgórski o umiarkowanym natężeniu bodźców klimatycznych. Najlepszymi warunkami klimatycznymi, termicznymi i nasłonecznieniem charakteryzuje się dolina Jaszowca i południowo-zachodnie zbocze Równicy, na których, zgodnie z uchwałą Prezydium WRN w Katowicach z dnia 30 sierpnia 1963 roku, zlokalizowano dzielnicę leczniczo-rehabilitacyjną.

Ponownie Ustroń zostaje uznany uzdrowiskiem na mocy zarządzenia ministra zdrowia i opieki społecznej z dnia 25.07.1967 r. W ramach dzielnicy leczniczo-rehabilitacyjnej oddano do użytku, między innymi, w 1986 r. nowoczesny 800-łóżkowy Szpital Uzdrowski, dysponujący wygodnymi, dobrze urządzonymi pokojami jedno i dwuosobowymi – każdy z własnym węzłem sanitarnym, a ponadto nowoczesnie urządzoną salą intensywnego nadzoru kardiologicznego, zapleczem laboratoryjno-diagnostycznym, oddziałem fizjoterapii z wszystkimi podstawowymi zabiegami, apteką, kaplicą ekumeniczną, kawiarnią, kameralną salą widowiskową i świetlicami telewizyjnymi.



**Recepcja – przyjmuje kuracjuszy i udziela informacji**



**Fragment jadalni dla 800 kuracjuszy**

Podstawowym profilem i wskazaniem leczniczymi dla uzdrowiska są:

- schorzenia narządu ruchu, w tym wszystkie postacie chorób reumatycznych, chorób metabolicznych kości (osteodystrofia w przebiegu dysfunkcji gruczołów wewnętrznego wydzielania), schorzenia kręgosłupa, stany pourazowe,
- schorzenia dróg oddechowych,
- schorzenia układu krążenia, w tym wczesna rehabilitacja pozawałowa serca, choroby niedokrwiennej serca, niewydolności krążenia, także krążenia obwodowego,
- choroby metaboliczne, z otyłością włącznie.

Wysokokwalifikowany personel lekarski, pielęgniarski i terapeutyczny gwarantuje odpowiednią jakość usług leczniczych.

Szpital Uzdrowski przyjmuje do leczenia oprócz pacjentów – kuracjuszy ze skierowaniami Wojewódzkich Komisji ds. Lecznictwa Uzdrowskiego, również osoby za pełną odpłatnością, w systemie bezturnusowym na różne okresy pobytu, oferując usługi po przystępnych cenach, nie odbiegających od cen stosowanych w domach i ośrodkach wczasowych. Do ceny w kalkulowane są również zabiegi zgodnie ze wskazaniem lekarskimi.

Dzięki dogodnym połączeniom komunikacyjnym (drogowym i kolejowym) i nieznacznym odległościom od Katowic (80 km), Bielska-Białej (30 km), Ustron jest miejscowością bardzo atrakcyjną, dysponującą dodatkowo innymi urządzeniami, mogącymi uprzyjemnić pobyt. Dzięki znakowanym szlakom turystycznym oraz wyciągowi krzeselkowemu, udostępnione są okoliczne szczyty beskidzkie, latem można korzystać z basenu kąpielowego, kąpieliska naturalnego i plaży nadwiślanej, kortów tenisowych, ścieżek spacerowych itp. Zimą znaleźć można doskonałe tereny narciarskie, wyposażone w liczne urządzenia wyciągowe.

Informacje odnośnie leczenia uzyskać można w Biurze Usług Uzdrowiska w Ustroniu, ul. Sanatoryjna 5, tel. 28-98; tlx 038408.

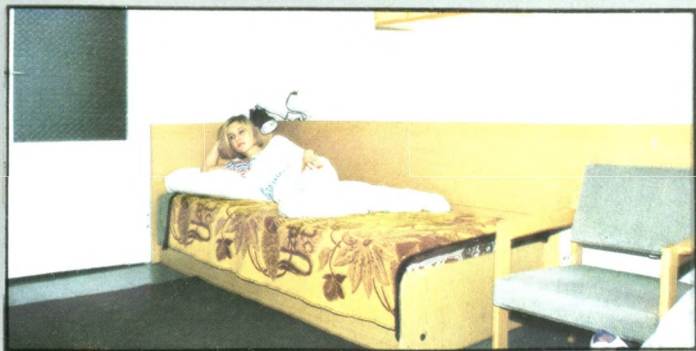

**Szpital Uzdrawiskowy dysponuje pokojami jedno i dwuosobowymi z własnymi węzłami sanitarnymi**



**Masaż wodny**



**Magnetoterapia**



**Aparatura do prób wydolnościowych i kinezyterapii**





**Aparatura do zabiegów elektrolecnicznych  
krioterapeutycznych**

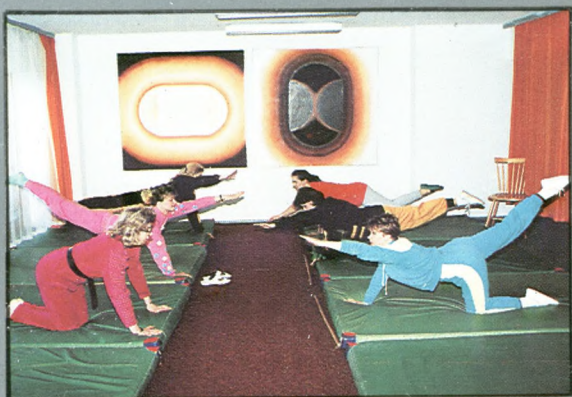

**Kinezyterapia grupowa**



**Kinezyterapia indywidualna  
na przyrządach**

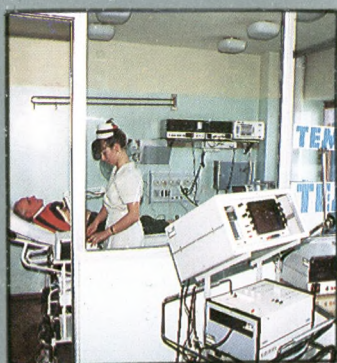

**Gabinet  
diagnostyki medycznej**



**Kaplica ekumeniczna**



**Kawiarnia**

