

<p>Logotyp</p> 	<p>Nazwa instytucji</p> <p>Muzeum Ustrońskie</p>	
<p>Tytuł jednostki / publikacji / fotografii</p> <p>Przedsiębiorstwo Państwowe „Uzdrowisko Ustroń” w Ustroniu</p>		
<p>Ilość stron oryginału</p> <p>6</p>	<p>Ilość skanów</p> <p>6</p>	<p>Liczba plików publikacji</p> <p>6</p>
<p>Autor</p> <p>Przedsiębiorstwo</p>	<p>Wydawnictwo / zakład fotograficzny</p> <p>Wydawnictwo „Awex” Andrzej</p>	<p>Skan okładki</p> 
<p>Miejsce wydania</p> <p>Ustroń</p>	<p>Rok wydania / Data powstania</p> <p>ok. 1997 r.</p>	
<p>Sygnatura</p> <p>---</p>	<p>Rodzaj zasobu (np. zdjęcie, czasopismo itp.)</p> <p>broszura reklamowa</p>	
<p>Wymiary (wys x szer)</p> <p>21 x 10 cm</p>	<p>Stan zachowania</p> <p>---</p>	<p>Charakterystyka skanowanego obiektu</p>
<p>Hasła przedmiotowe (okres historyczny, postacie, miejsce)</p> <p>ok. 1997 r., Andrzej Więclawek, Ustroń, dzielnica Zawodzie</p>		<p>broszura reklamowa Przedsiębiorstwa Państwowego „Uzdrowisko Ustroń” w Ustroniu przy ul. Sanatoryjnej 1, wydana około 1997 r. przez firmę „Awex” Andrzeja Więclawka z Ustronia ze zdjęciami tegoż; tekst reklamujący Sanatorium Uzdrowskowie oraz walory Ustronia – w języku polskim</p>
<p>Hasła tematyczne (np. miasto, przemysł, kuznia, letnicy itp.)</p> <p>Przedsiębiorstwo Państwowe „Uzdrowisko Ustroń” w Ustroniu, Biuro Usług Leczniczych, Sanatorium Uzdrowskowie, uzdrowisko, lecznictwo uzdrowskowie, kuracjusze</p>		
<p>Prawa autorskie</p> <p>---</p>		



P.P.* UZDROWISKO USTROŃ *

43-450 USTROŃ

ul. Sanatoryjna 1

tel.(0-33) 54-35-34, 54-23-07, fax. 54-38-25

INFORMACJA

BIURO USŁUG LECZNICZYCH

tel. (0-33) 54-28-98

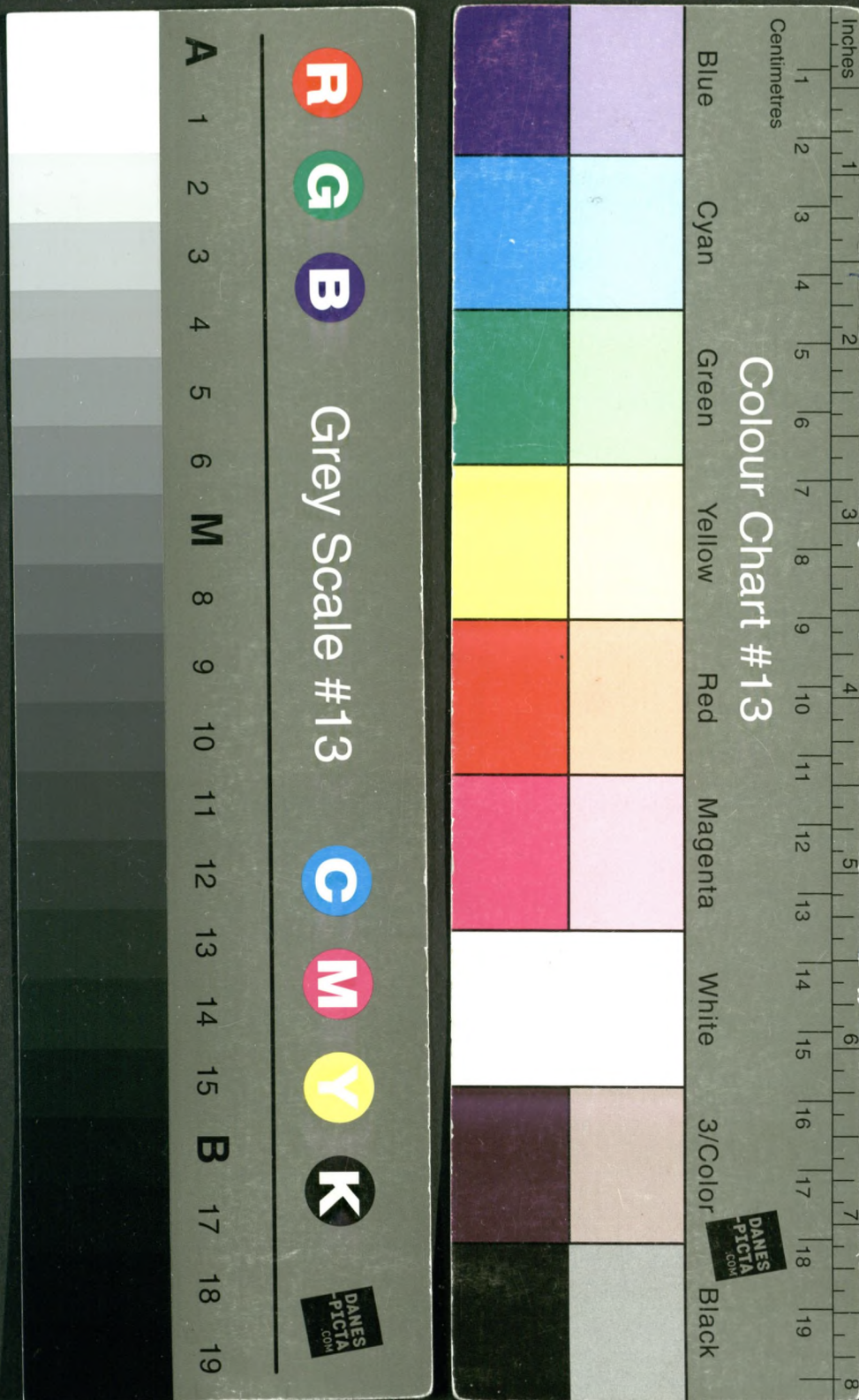

Ustroń leży w dolinie rzeki Wisły, w górnym jej biegu, w zachodniej krawędziowej części Beskidu Śląskiego, otoczony leśnymi (buk i świerk z domieszką jodły, dębu, brzozy) grzbieciami Wielkiej Czantorii (997 m n.p.m.), Małej Czantorii (864 m n.p.m.), Równicy (883 m n.p.m.) i Lipowskiego Gronia (743 m n.p.m.).

Pierwsze wzmianki o miejscowości należącej do najstarszych na Śląsku Cieszyńskim pochodzą z 1305 roku.

Dzięki niezaprzeczalnym walorom klimatycznym i krajobrazowym wzrasta pod koniec XVII w. zainteresowanie Ustroniem. Leczą tu choroby układu oddechowego stosując tzw. „kurację serwatkową”, do której używano mleka koziego i owczego. Miejscowe borowiny stosowano pod postacią okładów i kąpeli borowinowych do leczenia chorób reumatycznych i dolegliwości stawowo-mięśniowych.

Dużym powodzeniem cieszyły się kąpiele „gierzymowe”, które sporządzano dodając do wody gorącego żużlu wielkopiecowego, zasobnego między innymi w związku siarki, a pochodzącego z miejscowej huty.

Doceniając osiągnięcia lecznicze uzyskał Ustroń status Uzdrowiska w 1882 roku, pod rządami prawa austriackiego.

Na lata pięćdziesiąte bieżącego stulecia przypada ponowny wzrost zainteresowania miejscowością - odkryto wtedy bogate złoża naturalnych, hipertermalnych solanek jodobromowych o mineralizacji dochodzącej do 12,7%.

Ustroń posiada klimat podgórski o umiarkowanym natężeniu bodźców. Południowo-zachodnie zbocze Równicy na którym znajduje się sanatorium posiada najlepsze warunki termiczne.

Potwierdzenie statusu Uzdrowiska nastąpiło na mocy zarządzenia Ministra Zdrowia i Opieki Społecznej z dnia 25 lipca 1967 r. W obrębie dzielnicy leczniczo-rehabilitacyjnej oddano do użytku nowoczesny budynek 800-łóżkowego sanatorium uzdrowiskowego, dysponujący wygodnymi, dobrze urządzonymi pokojami jedno i dwuosobowymi - każdy z własnym węzłem sanitarnym.

Sanatorium Uzdrowiskowe dysponuje ponadto nowocześnie urządzoną salą intensywnego nadzoru kardiologicznego, z zapleczem laboratoryjno-diagnostycznym, apteką, kaplicą eklektyczną, kameralną salą widowiskową, świetlicami telewizyjnymi i kawiarnią.

Nowy zakład przyrodolecniczy połączony z sanatorium przełączką, dysponuje wszelkimi urządzeniami leczniczymi i usprawniającymi, między innymi 42 wannami do kąpeli solankowych, kwasowęglowych i perleńkowych, wannami do masażu podwodnego i ćwiczeń w wodzie; dział zabiegów borowinowych posiada 28 stanowisk do zawijań i kąpeli borowinowych.

Ponadto w leczeniu stosowane są masaże lecznicze, inhalacje, zabiegi z zakresu elektro- i światłolecznictwa oraz szeroki zakres zabiegów kinezyterapeutycznych.



Recepcja - przyjmuje kuracjuszy Fragment jadalni dla
i udziela informacji 800 kuracjuszy

Podstawowym profilem i wskazaniem leczniczymi dla Uzdrowiska są:

- choroby narządu ruchu, w tym:

- * choroby reumatyczne,
- * schorzenia kręgosłupa,
- * stany pourazowe;

- choroby dróg oddechowych,

- choroby układu krążenia, w tym:

- * wczesna rehabilitacja pozawałowa serca
- * choroba niedokrwienna serca,

- choroby metaboliczne, z otyłością włącznie.

Wysokokwalifikowany personel lekarski, pielęgniarski i terapeutyczny gwarantuje odpowiednią jakość usług leczniczych.

Sanatorium Uzdrowskie przyjmuje do leczenia, oprócz kuracjuszy skierowanych przez Wojewódzkie Komisje ds. Lecznictwa Uzdrowskiego, również osoby za pełną odpłatnością, w systemie bezturnusowym na różne okresy pobytu, oferując usługi po przystępnych cenach. Do ceny w kalkulowane są również zabiegi zgodnie ze wskazaniami lekarskimi.

Dzięki dogodnym połączeniom komunikacyjnym (drogowym i kolejowym) i nieznacznym odległościom od Katowic (80 km), Bielska-Białej (30 km), Ustroń jest miejscowością bardzo atrakcyjną, dysponującą dodatkowo innymi urządzeniami, mogącymi uprzyjemnić pobyt.

Dzięki znakowanym szlakom turystycznym oraz wyciągowi krzeselkowemu, udostępnione są okoliczne szczyty beskidzkie. Latem można korzystać z basenu kąpielowego, kąpieliska naturalnego i plaży nadwiślanej, kortów tenisowych, ścieżek spacerowych itp. Zimą znaleźć można doskonałe tereny narciarskie, wyposażone w liczne urządzenia wyciągowe.



Natrysk naprzemienny



Masaż podwodny



Magnetoterapia

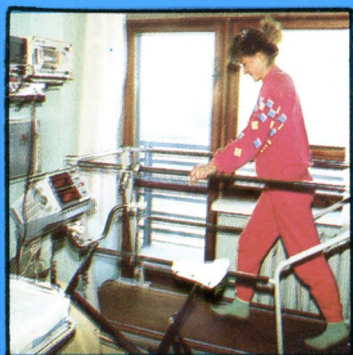

**Aparatura do prób
wydolnościowych**

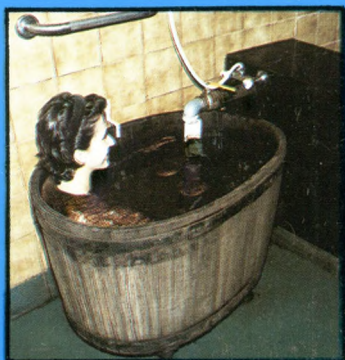

Zabiegi borowinowe

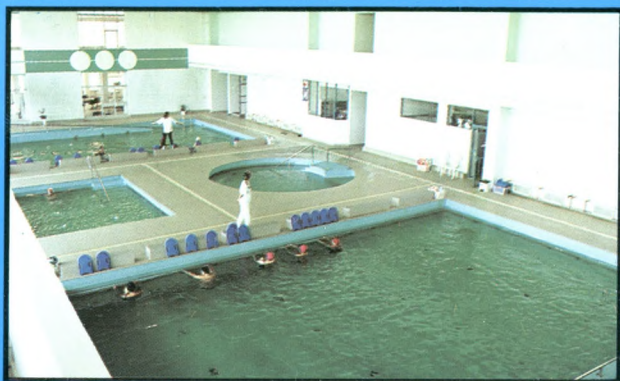

Baseny solankowe



Kinezyterapia grupowa

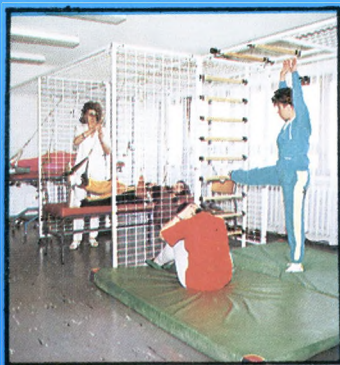

**Kinezyterapia indywidualna
na przyrządach**

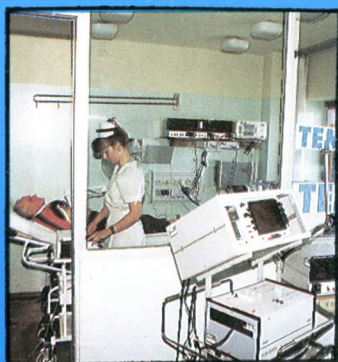

**Gabinet diagnostyki
kardiologicznej**

