

Logotyp 	Nazwa instytucji Muzeum Ustrońskie	
Tytuł jednostki / publikacji / fotografii Bezpłatny Informator Turystyczny „Beskid Śląski. Wiosna-lato '93”		
Ilość stron oryginału 14	Ilość skanów 16	Liczba plików publikacji 16
Autor Anna Gadomska i inni	Wydawnictwo / zakład fotograficzny Agencja Reklamowa SIGNUM	Skan okładki 
Miejsce wydania Wisła	Rok wydania / Data powstania 1993 r.	
Sygnatura ---	Rodzaj zasobu (np. zdjęcie, czasopismo itp.) broszura	
Wymiary (wys x szer) 20,6 x 14,3 cm	Stan zachowania ---	Charakterystyka skanowanego obiektu bezpłatny informator turystyczny, kolportowany na terenie województw: katowickiego, bielskiego, stołeczkiego, łódzkiego i gdańskiego; dedykowany głównie turystom i kuracjom odwiedzającym Beskid Śląski; sporo reklam lokalnych przedsiębiorców
Hasła przedmiotowe (okres historyczny, postacie, miejsce) 1993 r., Cezary Drzewiecki, Beskid Śląski, Wisła, Szczyrk, Brenna, Ustroń		
Hasła tematyczne (np. miasto, przemysł, kuznia, letnicy itp.) informatory turystyczne, turystyka, wypoczynek, krajoznawstwo, reklama, kultura, sport, noclegi, imprezy kulturalne, obiekty kulturalne, obiekty sportowe, kalendarze imprez		
Prawa autorskie ---		

BEZPŁATNY INFORMATOR TURYSTYCZNY

BESKID ŚLĄSKI

WIOSNA - LATO '93

UWAGA !!!
Konkurs
z nagrodami
str. 9

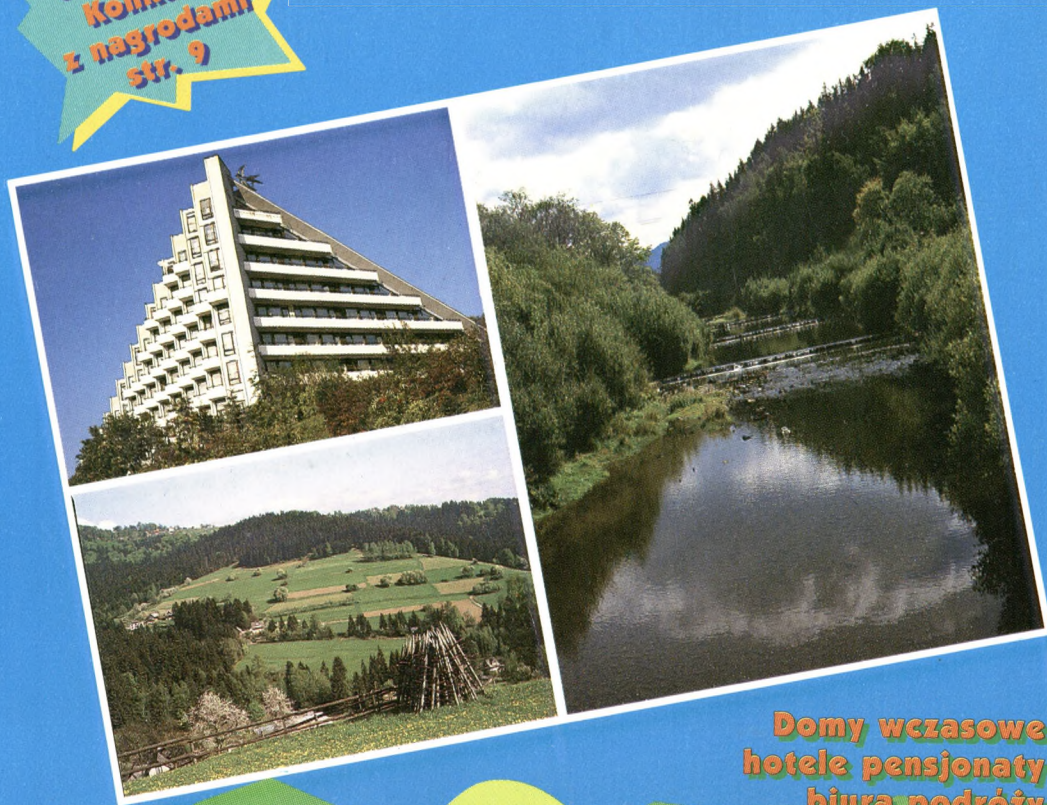

BRENNA **WISŁA** **SZCZYRK** **USTRONI**

Domy wczasowe
hotele pensjonaty
biura podróży
obsługa turystyczna
program imprez
kulturalnych

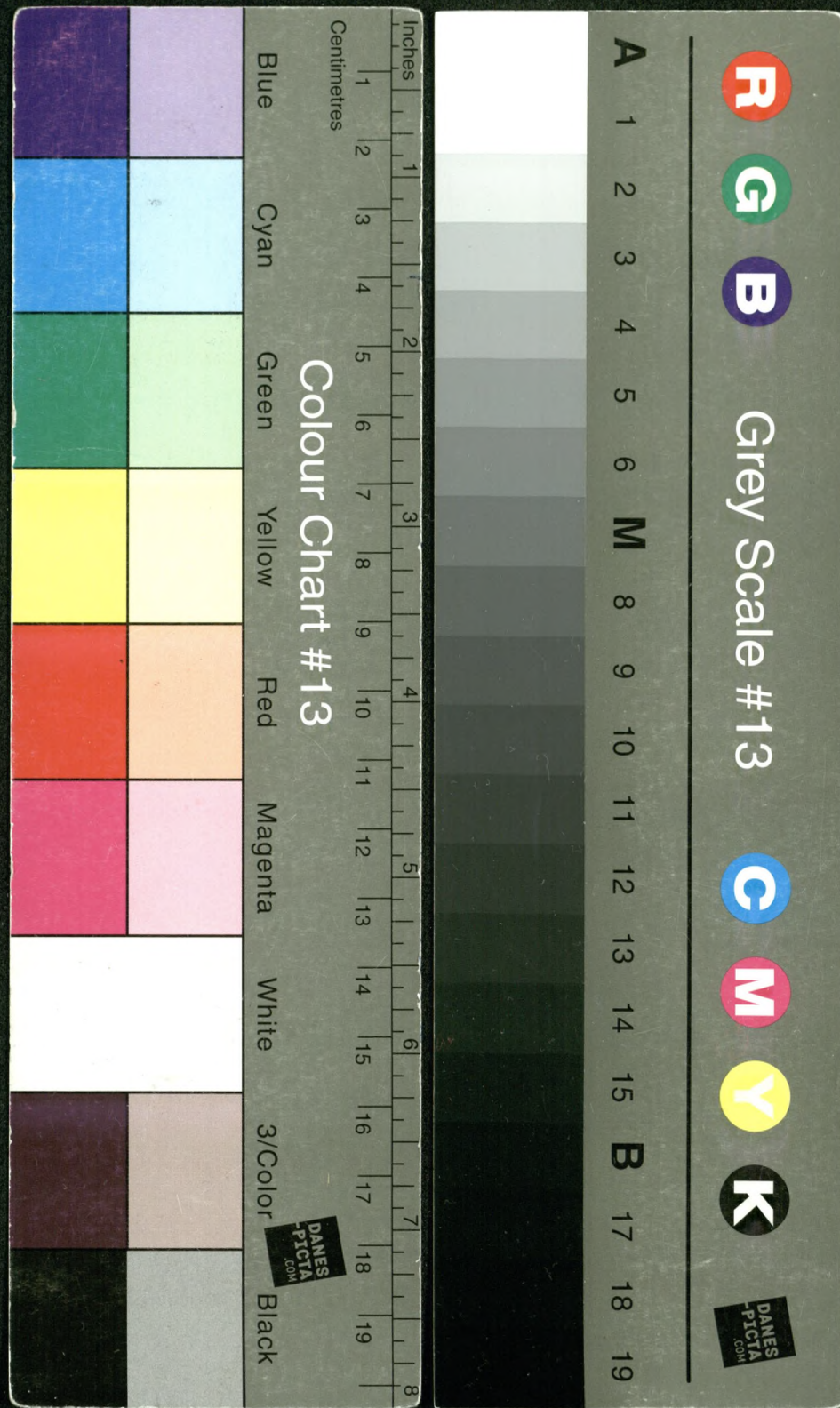



LIMBA

43-460

WIŚŁA

ul. Malinka 35

tel./fax

(0-3865) 36-61



- ┘ HOTEL – pokoje w 3 kategoriach o różnych cenach
- ┘ CAŁODZIENNE WYŻYWIENIE – smaczna domowa kuchnia wiślańska

- ┘ KAWIARNIA
- ┘ SAUNA
- ┘ GABINET ODNOWY BIOLOGICZNEJ
- ┘ LAMPY LECZNICZE
- ┘ LEKARZ ZAKŁADOWY
- ┘ SALA TV – TV SAT, video, projektory filmowe (8 i 16mm)

- ┘ SALA GIER – ping-pong, mini piłka nożna, mini golf
- ┘ OGRÓDEK JORDANOWSKI dla dzieci z basenikiem
- ┘ BOISKA: piłki nożnej i siatkowej z oświetleniem
- ┘ KORT TENISOWY
- ┘ WYCIĄGI NARCIARSKIE

Malownicza okolica. W pobliżu czysta rzeka Malinka, piękne szlaki turystyczne i rekreacyjne.

ZAPRASZAMY!

otwarte
10⁰⁰ – 19⁰⁰



cukiernia

u Janeczki

zaprasza na:

LODY i desery

oraz pyszną kawę Capuccino

2 min. samochodem od Rynku

WIŚŁA, ul. 1 MAJA 9,
tel. 32-79



DOM W CZASOWY

OGRODZISKO

oraz wyciąg narciarski

CIENKÓW

zapraszają

Wiśła, Malinka 8

☎ (0-3865)36-32, 36-07

ZAPRASZAMY W BESKID ŚLĄSKI

Drugie wydanie informatora "Beskid Śląski" trafia do Państwa w czasie, kiedy być może zastanawiacie się nad swoim letnim wypoczynkiem. Kiedy, gdzie, jak i... za ile? Próbujemy przedstawić Wam różne propozycje.

Nasz informator nie ma ambicji wydawnictwa naukowego. nie jest też kompletnym opracowaniem wyczerpującym wszystkie zagadnienia dotyczące tego regionu. Próbujemy jedynie zachęcić Państwa do odwiedzenia tych niezwykle malowniczych okolic. Może to wydawnictwo podsunie Wam jakiś pomysł, pomoże się zdecydować... A w trakcie pobytu w Beskidach będzie choć trochę pomocny w planowaniu wycieczek, znalezieniu noclegu czy dobrego posiłku.

Z nadzieją, że tak właśnie będzie, prosimy byście Państwo zajrzeli do środka.

WALORY TURYSTYCZNE



Beskid Śląski zgodnie z aktualnym fizyczno-geograficznym podziałem Polski jest częścią Beskidu Średniego. Rozpóściera się od Przełęczy Jabłonkowskiej i doliny rzeki Olzy (na zachodzie) po dolinę Soły, granicząc z Beskidem Małym w Bramie Wilkowickiej i z Beskidem Żywieckim w przełęczy Rupienka (na wschodzie). Składa się z dwóch pasm górskich: pasma Stożka i Czantorii oraz Baraniej Góry. Najwyższymi szczytami Beskidu Śląskiego są Skrzyczne (1257 m n.p.m.) i Barania Góra (1220 m n.p.m.). Spośród wielu dolin

rozcinających górskie pasma o bogatej rzeźbie największą jest dolina Wisły, rzeki wypływającej spod Baraniej Góry.

Dobrze rozwinięta komunikacja kolejowa i autobusowa oraz gęsta sieć szlaków turystycznych zachęca do robienia dłuższych i krótszych wypadów w góry Beskidu Śląskiego. Duża ilość schronisk i coraz bogatsza baza noclegowa innego rodzaju (pensjonaty, hotele, domy wczasowe i t.p.) stwarza podstawy dla rozwoju turystyki na tym terenie.

Dzięki sprzyjającym warunkom geograficzno-przyrodniczym Beskidów niegdysiejsze osady pasterskie mogły na przestrzeni ostatniego stulecia wyrosnąć na duże uzdrowiska i miejscowości wczasowe. Wisła, Ustroń, Szczyrk, Brenna; każda z tych miejscowości ma własne niepowtarzalne zalety, którym spróbujemy się w tym informatorze przyjrzeć z bliska.

SPIS TREŚCI:

WISŁA 3
USTROŃ 6

BRENNA 8
SZCZYRK 10

Porozmawiajmy o kulturze

wywiad z Cezarym Drzewieckim – dyrektorem Wiślańskiego Centrum Kultury i Społecznego Ogniska Muzycznego w Wiśle

– Jak sobie radzi "szef kultury" w Wiśle w 350 roku jej istnienia?

– Jest to rok szczególny. Mnóstwo w nim pracy związanej nie tylko z uroczystościami i imprezami jubileuszowymi. Czeką nas powtórna przeprowadzka Ogniska Muzycznego do remontowanej właśnie siedziby, w której od września ma zacząć również funkcjonować Państwowa Szkoła Muzyczna. Pesymiści twierdzą, że to się nie uda, inni mają wątpliwości czy to ma sens. Tymczasem próby założenia w Wiśle Państwowej Szkoły Muzycznej stopnia podstawowego były podejmowane wielokrotnie. I oto nadarzyła się okazja aby marzenia tych, którym na istnieniu takiej szkoły zależy, urzeczywistnić. Zbiegło się to z zupełnie przeciwnymi tendencjami w Polsce – w dobie reprivatyzacji próba powołania placówki państwowej musi napotykać na liczne przeszkody i opory. W sukurs przyszła nam pomoc i poparcie Wiślan i władz miejskich oraz V-ce Ministra Kultury i Sztuki pana Michała Jagiełło. Powołanie szkoły zostało przez Ministerstwo obwarowane kilkoma warunkami: po pierwsze do końca czerwca ma zostać zakończony remont placówki, po drugie musi ona zostać odpowiednio wyposażona i po trzecie – szkoła musi być utrzymywana przez władze miasta. Będzie to filia szkoły cieszyńskiej. Tych, których martwi wioleletni rozbrat Ogniska Muzycznego z folklorem, chciałem poinformować, że w nowopowstającej szkole ma szansę zostać powołana klasa folkloru. Zależy to jednak od opracowania autorskiego programu tego przedmiotu. Poza nauką gry na unikalnych instrumentach ludowych zamierzamy stworzyć pracownię budowy instrumentów. W dziale młodzieżowym chcielibyśmy prowadzić klasę organów. Będzie to możliwe dzięki temu, że w tym roku Miasto wspólnie z Radą Parafialną podjęło się remontu organów koncertowych w kościele Ewangelickim w Wiśle Centrum.

– To rzeczywiście bogaty w wydarzenia rok... Tydzień Kultury Beskidzkiej też, jak słyszałam, ma być wyjątkowo uroczysty...

– Będzie to już XXX TKB. Centralna inauguracja festiwalu odbędzie się właśnie w Wiśle. Swoją przyjazd zapowiedziały zespoły tak egzotyczne, że korowód otwierający imprezę zapowiada się niezwykle barwnie.

– Pozostaje więc tylko mieć nadzieję, że pogoda dopisze.

Czy Wiślańskie Centrum Kultury, które Pan prowadzi, próbuje coś zrobić ze swoją skromną bazą – bez niej trudno przecież organizować cokolwiek?

– Planuje się remont i modernizację sali kinowej, które mają ją przygotować do roli wielofunkcyjnej sali estradowej. Poza tym został już opracowany projekt zadaszenia sceny muszli koncertowej.

– Szkoda, że nie udało się go wybudować przed zbliżającym się jubileuszowym TKB...

Dziękuję za rozmowę.

W każdym razie – mimo pozornego bezruchu – coś się dzieje i może już wkrótce Wiśla będzie posiadała bazę kulturalną z prawdziwego zdarzenia. Na pewno przydałoby się sponsorzy, którym na sercu leży nie tylko aby Wiśla była dla Wiślan, lecz żeby stała się ze wszech miar atrakcyjną miejscowością wczasową. Nadeszły czasy kiedy świeże powietrze i górski krajobraz to za mało żeby osiągnąć sukces...

WISŁA

Wisła jest jednym z najpopularniejszych ośrodków turystyczno-wczasowych w Polsce. Położona w rozgałęzionej dolinie rzeki Wisły obejmuje 33 przysiółki oraz duże osiedla takie jak: Dziechcinka, Łabajów, Jawornik, Piła. Centrum miasta (na wys. 430 m n.p.m.) leży w trójkącie wyznaczonym przez góry: Bukowa (714 m n.p.m.), Kamienny (790 m n.p.m.) i Wierch Skolnity (762 m n.p.m.).

Malownicze położenie, bogata sieć szlaków turystycznych i rozbudowana baza turystyczna sprawiają, iż zaszyta wśród pasm górskich Wisła jest niezwykle atrakcyjnym miejscem. Do dyspozycji czasowiczów i turystów oddano tu rozliczne obiekty sportowo-rekreacyjne, m.in.: piękny basen, korty tenisowe, przystań kajakową.

Początek osadzie dali robotnicy leśni robiący gonty i rąbiący drewno opałowe dla cieszyńskiego dworu. Pierwszą wzmiankę o Wiśle znajdujemy w urbarzu ksiądzem z 1623 roku. Pasterze wołoscy, którzy pojawili się na groniach otaczających Wisłę jeszcze w połowie XVI w. w poszukiwaniu łąk dla wypasu swoich stad z czasem osiedlili się tu i stopniowo przemieszali z mieszkańcami dolin. W połowie XIX w. rozpoczął się upadek szałaśnictwa; osada pasterska przekształciła się stopniowo w wieś rolniczą.

W 1882 roku Wisłę odwiedził Bogumił Hoff, badacz kultury ludowej współpracujący z Oskarem Kolbergiem. Oczarowany malowniczością doliny i źródeł Wisły zajął się propagowaniem jej walorów wśród przyjaciół, w prasie i publikacjach książkowych. W oparciu o zebrane przez siebie materiały historyczno-etnograficzne wydał monografię Wisły. Prace popularyzatorskie kontynuował, syn Bogumiła, Bogdan Hoff. Dzięki nim Wisła stała się letniskiem chętnie odwiedzanym przez polską inteligencję.

it

INFORMACJA

TURYSTYCZNA PTTK, ul. Lipowa 4a, tel. 34-80
KOLEJOWA: Stacja PKP, tel. 23-24
AUTOBUSOWA: Dworzec PKS, tel. 27-15



POGOTOWIA

POGOTOWIE RATUNKOWE: ul. Dziechcinka 4
 tel. 999 lub 22-13

POLICJA: ul. 1 Maja tel. 28-13

APTEKI: pl. Hoffa 10 tel. 24-10
 ul. Dziechcinka 4 tel. 22-13

POMOC DROGOWA: Ochorowicza 1 tel. 22-80

NADLEŚNICTWO: ul. Czarne tel. 24-26

STRAŻ

POŻARNA: Malinka: tel. 36-33
 Oaza: tel. 25-05
 Jawornik: tel. 34-05



WAŻNE TELEFONY

URZĄD MIEJSKI: pl. Hoffa 3 tel. 24-25

URZ. POCZT.: ul. 1 Maja 56 tel. 34-99
 codziennie: 7-20
 soboty: 8-13
 niedziele: 9-11

BANK SPÓŁDZ.: pl. Hoffa 3 tel. 24-26

TAXI: Dworzec PKP tel. 22-80

CPN: ul. 1 Maja (Oaza) tel. 24-26

ośrodek narciarski

zaprasza przez cały rok
 Witold Pruski WISŁA-Łabajów
 tel. (0 3865) 32 52, 32 04
 tel. prywatny: 29 10

STOŻEK



WIOSNĄ, LATEM I JESIENIĄ
 oferujemy noclegi i wyżywienie
 dla wycieczek. "zielonych
 szkół" i kolonii

* wyciąg orczykowy-800m
 * 2 wyciągi talerzowe-300 i 350 m
 * trasy o różnym st. trudności
 * skiserwis, wypoż. nart, nauka jazdy
 * dowóz saniami do wyciągu



OBIEKTY KULTURALNE



WIŚLAŃSKIE

CENTRUM KULTURY pl. Hoffa 3 tel. 29-67

KINO "Marzenie": pl. Hoffa 14 tel. 25-46

BIBLIOTEKA PUBLICZNA: pl. Hoffa 14 tel. 26-91

czynna: pon.pt. 11-19

wt.śr. 8-16 sob. 9-14

MUZEUM BESKIDZKIE

im. A. Podzorskiego tel. 22-50

śr. 10-17 pozost. dni 10-14

AMFITEATR w Parku im.St. Kopczyńskiego

OBIEKTY SPORTOWE



OŚR.SP. "START" ul. Olimpijska 1 tel. 24-14

BASENY KĄPIELOWE: Ośr. Sportowy "START"

BASENY KRYTE:

D.W. "Beskidy" ul. Wypoczynkowa 10 tel. 22-85

Sanat. "Jubilat" ul. Bukowa 9 tel. 24-31

STADION I HALA SPORTOWA: Ośr. "START"

KORTY TENISOWE: Ośr. "Start"

camping "JONIDŁO"

Dom Tur. "Nad Zaporą"

PRZYSTAŃ KAJAKOWA: camping "JONIDŁO"

NOCLEGI



SCHRONISKO PTTK na Przystopie tel. 37-15

SCHRONISKO PTTK na Stożku tel. 32-52

STUDENCKIE SCHRONISKO TURYSTYCZNE:

Wisła Czarne ul. Chłopska 2 tel. 37-00

SCHRONISKO PTSM: Wisła Równe os. Równe 1

CAMPING "JONIDŁO": ul. Wyzwolenia tel. 28-20

POLE BIWAKOWE: Wisła Malinka

W okresie międzywojennym powstało tu wiele obiektów publicznych, willi i pensjonatów. W 1930 roku wzniesiono w Wiśle Czarnem "Zameczek", do którego przyjeżdżał na wypoczynek Prezydent Rzeczypospolitej. W 1962 roku Wisła otrzymała prawa miejskie. Stopniowo stała się największym ośrodkiem czasowo-turystycznym w Beskidzie Śląskim dzięki wybudowaniu trzech zespołów wypoczynkowych i kilkudziesięciu domów wczasowych.

Wisła jest punktem wyjściowym wycieczek na: przełęcz Kubalonkę (761 m n.p.m.), Stożek (978 m n.p.m.), Soszów (886 m n.p.m.), Baranią Górę (1220 m n.p.m.), Orłową (813 m n.p.m.), Trzy Kopce Wiślańskie (810 m n.p.m.) i Zielony Kopiec (1152 m n.p.m.).

Warte zobaczenia w Wiśle są: kościół Ewangelicki w Centrum - klasycystyczny z dobudowaną w 1863 roku wieżą i dawny pałacyk Habsburgów - przez pół wieku schronisko na Przystopie pod Baranią Górą a obecnie po przeniesieniu w 1986 r. do centrum - siedziba PTTK. Trzeba także koniecznie odwiedzić Muzeum Beskidzkie im.A.Podzorskiego posiadające stałą ekspozycję etnograficzną oraz organizujące interesujące wystawy czasowe.



KSIEŻÓWKA WIŚLANKA PENSJONAT

apartamenty i pokoje

Wisła, ul. Górnośląska 1

tel. (0-3865)-2334

**Uwaga !!!
Konkurs
z nagrodami
str. 9**

PROGRAM OBCHODÓW 350-LECIA WISŁY CZERWIEC - WRZESIEŃ

- 9.VI. Sesja naukowa z okazji 350-lecia Wisły
od 20.VI. Wystawa pszczelarska w Muzeum Beskidzkim
- 4-11.VII. "Lato z Filharmonią" - koncerty w Parku
Zdrojowym w wyk. Państw. Filharmonii Śląskiej
- 1-8.VIII. XXX Tydzień Kultury Beskidzkiej
od 1.VIII. Wystawa "30 lat TKB" - Muzeum Beskidzkie
16-25.VIII. XVII Wiślańskie Dni Muzyki Organowej
i Kameralnej
- 10-12.IX. Dni Wisły - główne uroczystości
jubileuszowe
- 11.IX. Jarmark Wiślański
g. 16.00 Wernisaż wystawy "Twórcy wiślańscy
na jubileusz swojego miasta" - Muzeum Bes-
kidzkie
g. 17.00 Uroczysty koncert
- 12.IX. g. 14.00 Korowód dożynkowy
g. 16.00 Festyn



**SERWIS OGUMIENIA
MECHANIKA POJAZDOWA
HOLOWANIE POJAZDÓW
POŚREDNICTWO SPRZEDAŻY
OCHOROWICZA I  22-80**



**SPORT
SERVICE**



ROWERY GÓRSKIE
wypożyczanie, sprzedaż
organizacja wycieczek
TENIS
wynajem kortów
nauka
PŁYWANIE
nauka i pływanie rekreacyjne



33-59

Wisła
Willowa 3a

USTRONIŃ

Ustroniu to jedno z największych uzdrowisk w Polsce. Położony na przedprożu Beskidu Śląskiego, u wylotu doliny rzeki Wisły otwartej na północ, okolony od wschodu grzbiem Równicy stanowi bardzo dogodny punkt wypadowy w pasmo Baraniej Góry i Czantorii. Główne walory miasta to piękny krajobraz z lasami bukowo-świerkowymi, łagodny klimat, malownicze nadwiślańskie bulwary, liczne domy wczasowe i sanatoria. Dzięki obecności źródeł wód leczniczych chlorkowo-sodowych, solanek bromowych, jodkowych i żelazistych, lecz się w Ustroniu z powodzeniem choroby narządów ruchu i reumatyczne.

Już w 1305 roku nazwa Ustroniu pojawia się w dokumentach. Od 1772 roku przez z górą sto lat jest to poważny ośrodek hutnictwa żelaza i budowy maszyn, który traci stopniowo znaczenie w drugiej poł. XIX w. kiedy powstaje huta w pobliżu Trzyńcu. W 1804 roku założono przy hucie w Ustroniu zakład kąpielowy eksploatujący źródła wód żelazistych o własnościach leczniczych i stosujący kąpiele borowinowe i solankowe. W 1882 roku przyznano Ustroniu status miejscowości kuracyjnej.

Ustroniu posiada szereg obiektów zabytkowych: przede wszystkim kościół parafialny p.w. św. Klemensa (1788 r.) jak również kościół ewangelicki z 1783 r. z dawną szkołą. Warto także zobaczyć oryginalny zespół podworski z XVIII w. w Ustroniu - Hermanicach oraz Muzeum Kuźnictwa i Hutnictwa.

it

INFORMACJA

TURYSTYCZNA: P.T."Czantoria"	ul. Hutnicza 7	tel. 26-23
	ekspozytura: Rynek	tel. 33-99
KOLEJOWA:	Stacja PKP	tel. 23-85
AUTOBUSOWA:	Dworzec PKS w Wiśle,	tel.(7)27-15



POGOTOWIA

POGOTOWIE RATUNKOWE: Wisła	tel. (7) 999
lub Skoczów	tel. (1) 999
POLICJA:	ul. 3 Maja 21 tel. 24-13 lub 997
APTEKI:	ul. 3 Maja 13 tel. 24-59
	ul. Brody (Os. Manhattan)
POMOC DROGOWA:	Ustroniu Polana tel. 981
NADLEŚNICTWO:	Polana 26 tel. 25-74



WAŻNE TELEFONY

URZĄD MIEJSKI:	Rynek 1	tel. 24-15
URZ.POCZT.:	ul. Kościelna	tel. 24-04
	Nierodzim	tel. 32-66
BANKI:	Narodowy Bank Polski	
	ul. Daszyńskiego 6	tel. 27-37
	Śląski: ul. Cieszyńska	tel. 27-27
	Spółdzielczy:	tel. 25-47
STACJA CPN:	Ustroniu Brzegi	tel. 22-21
najbliższa stacja CPN czynna całą dobę:		
SKOCZÓW	ul. Katowicka	tel. 32-04

- 12.VI.** "Dzieci dzieciom, dzieci rodzicom" - koncert
27.VI. III Marszobieg dookoła doliny Wisły
9-12.VII. "Gaude Fest"- festiwal twórczości chrześcijańskiej
16-19.VII. "Festiwal Dobrej Nowiny" - festiwal Zboru Zielonoświątkowców
29.VII.-9.VIII. "Tydzień Kultury Filmowej"
7-8.VIII. "Spotkania z folklorem"
22-29.VIII. DNI USTRONIA:
 -Wybory Miss Wakacji '93
 -zawody "Mountain Bike"
 -sztafeta
 -zawody hipiczne
29.VIII. Dożynki
16-18.IX. II Turniej Piłki Nożnej o Puchar Burmistrza Miasta Ustronia

USTRONIŃ
lato '93

IMPREZY
KULTURALNE

**Uwaga !!!
Konkurs
z nagrodami
str. 9**

D.W. **JAWOR**

43-450 USTRONŃ - Jaszowiec
ul. Wczasowa 51

tel. 23-93 tlx 038445

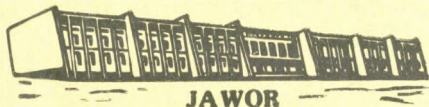

Zapraszamy!

tulipan

*Jadąc w Beskidy do Wisty Zdroju
Jest jedno miejsce warte postoju.
Proszę nam wierzyć, to nie jest lipa:
Ustronń - Zawodzie, Hotel "TULIPAN"!*

ul. Szpitalna 21
43-450 USTRONŃ

tel. 37-80
tlx. 038421

OBIEKTY KULTURALNE



WYDZIAŁ KULTURY URZĘDU MIEJSKIEGO

Rynek 1 tel. 35-71

KINO "Uciecha": ul. Daszyńskiego tel. 24-41

BIBLIOTEKA PUBL.: Rynek 47 tel. 23-40

MUZEUM KUŹNICTWA I HUTNICTWA:
ul. Hutnicza 3 tel. 29-96

czynne: pon.-sob. 10-13

AMFITEATR na 1500 miejsc

GALERIA MALARSTWA Kazimierza Heczki

ul. Błaszczyka 19 codz. opr. pon. 10-17
niedz. 9-12

OBIEKTY SPORTOWE



BASEN: ul. Grażyńskiego, PT "Czantoria"

KLUB SPORTOWY Kuźnia: Stadion Sportowy

KORTY TENISOWE: Hotel "Marabu"

ul. 3 Maja 49 tel. 35-38

SCHRONISKA



SCHRONISKO TURYSTYCZNE "Na Równicy"

tel. 24-48

SCHRONISKO MŁODZIEŻOWE: Rynek 4 tel. 35-01

SCHRONISKO "Dom Europejski" ul. 3 Maja 134

tel. 25-28

Dom Wczasowy
GWAREK

- * pokoje 2, 3, 4-osobowe z pełnym węzłem sanitarnym
- * kawiarnia
- * sala kinowa i telewizyjna
- * TV-SAT, video, videoskop
- * korzystna lokalizacja: z dolnego wyjścia bezpośredni zjazd na wyciąg narciarski

USTRONŃ-Jaszowiec ul. Wczasowa 49
tel. 25-89, 33-04

BRENNA

it

Tereny gminy obejmujące Brenną, Górki Wielkie oraz Małe są położone w dolinie rzeki Brennicy i należą do najbardziej malowniczych okolic Beskidu Śląskiego. Z trzech stron otaczają Brenną grzbiety górskie: od zachodu Równica i Orłowa, od południa Stary Groń i Kotarz, a od północy Błatnia i Czupel.

W XVI w. obok gospodarki żelazniczej istniała w Brennej huta szkła, a na przełomie XVIII i XIX w. pozyskiwano tu rudę żelaza oraz wypalano węgiel drzewny.

Śladami przeszłości Brennej, które przetrwały do dziś i warto na nie zwrócić uwagę są: XVIII wieczny trójnawowy mурowany kościół i plebania, kościół w Górkach, a także osiemnastowieczne chaty. Tamże muzeum poświęcone pamięci Zofii Kossak, w którym oprócz pamiątek po pisarce zwracają uwagę obrazy Wojciecha i Juliusza Kossaków.

INFORMACJA

TURYSTYCZNA: Przedś. Turyst. "Kotarz"
Brenna Centrum, tel.476, tlx 035187
KOLEJOWA: Stacja PKP w Skoczowie, 32-88
AUTOBUSOWA: Dworzec PKS w Skoczowie
tel. 39-12



POGOTOWIA

POGOTOWIE RATUNKOWE: Skoczów tel. 999
Ośr.zdrowia tel.311
POLICJA: Brenna Centrum tel. 327
APTEKA: Brenna Centrum tel. 464
POMOC
DROGOWA: Skoczów, ul. Katowicka 25
tel. 39-13
NADLEŚNICTWO: Brenna Centrum tel. 214



P.T. KOTARZ

Przedsiębiorstwo Turystyczno-Handlowe

"KOTARZ"

BRENNA, ul. Wyzwolenia 77 tel. 476 tlx: 035187
fax: Skoczów 2666

organizujemy:

- * wczasy
- * ferie i kolonie
- * obozy sportowe
- * "zielone szkoły"
- * wycieczki
- krajowe i zagraniczne
- * imprezy
- sport.- rekreac.

ZAPRASZAMY DO NASZYCH BIUR:

- BRENNA CENTRUM - ul. Wyzwolenia 77
tel. 476 tlx 35187
- SKOCZÓW - ul. Potok 1 tel. 26-66
- BYTOM - ul. Piłsudskiego 58 tel. 813954
- GLIWICE - ul. Bytomska 8 tel. 318620
- KATOWICE - ul. Krzywa 10 tel. 518592
- SOSNOWIEC - ul. Zwycięstwa 3 tel. 660071/36
- TYCHY - ul. O. Lange 20 tel. 271799
- ŁÓDŹ - ul. Gdańska 54 tel. 328400/126

posiadamy swoją bazę

* w górach * na Mazurach * nad morzem * w Czechach * na Słowacji

BESKID ŚLĄSKI

WAŻNE TELEFONY



URZĄD GMINY: Brenna Centrum tel. 222
 BANK SPÓŁDZ.: Brenna Centrum tel. 428
 Najbliższa stacja CPN czynna całą dobę:
 SKOCZÓW ul. Katowicka tel. 32-04

OBIEKTY KULTURALNE



GMINNY OŚRODEK KULTURY: Brenna Centrum tel. 550
 BIBLIOTEKA PUBLICZNA: Brenna Centrum tel. 359
 MUZEUM ZOFII KOSSAK-SZATKOWSKIEJ:
 Górki Wielkie 68 tel. Skoczów 34-44
 AMFITEATR z widownią na 1500 miejsc

SCHRONISKO PTTK:



SCHRONISKO na Błatniej tel. 484

 PRYWATNY PENSJONAT
MALWA

- poleca 2, 3-osobowe pokoje gościnne z łazienką każdy w cenie 70 tys. od osoby
- restauracja "Malwa" czynna od 8.00 do 22.00

Kazimierz Grycz
BRENNA 11, tel. 493

OBIEKTY SPORTOWE



LKS "BESKID": Brenna Centrum tel. 533 i 336
 boisko sportowe, 2 korty tenisowe,
 kręgielnia, hala sportowa
 SZACHY PLENEROWE, PRZYSTAŃ KAJAKOWA

IMPREZY KULTURALNE

BRENNA lato '93

- 19.VI. - XXX-lecie Zespołu Regionalnego Brenna
 3.VII. - Otwarcie lata w Brennej
 10-11.VII. - Przegląd Zespołów Artystycznych

Planuje się organizowanie niedzielnych imprez folklorystycznych w amfiteatrze.



KUPON KONKURSOWY

do wylosowania:

WEEKEND DLA DWÓCH OSÓB w apartamencie hotelu "Jaskółka" w Ustroniu
 WEEKEND DLA DWÓCH OSÓB w apartamencie D.W. "Skalnica" w Wiśle
 Słodko-lodowe szalenstwo dla całej rodziny w cukierni "u Janeczki" w Wiśle
 10 KARNETÓW DLA DWÓCH OSÓB na XXXI Tydzień Kultury Beskidzkiej w Wiśle

*patrz
 opis*

SZCZYRK

Ten znany i popularny ośrodek turystyczno-wypoczynkowy leży w północno-wschodniej części Beskidu Śląskiego w dolinie Żylicy. Łagodny klimat oraz śródgórskie położenie, stwarzające świetne warunki do uprawiania turystyki górskiej i narciarstwa, przyciągają tu rzesze turystów i wczasowiczów. Szczyrk graniczy z Wapienicą i Bystrą-Wilkowicami od północy, na wschodzie z Lipową i Buczkowicami, od zachodu z Brenną i od południa z Wisłą.

Szczyrk został założony w XVI wieku, a podstawą bytu jego mieszkańców było pasterstwo w formie szałaśniczej. Wskutek upadku gospodarki pasterskiej górale zaczęli szukać pracy w fabrykach niedalekiego Bielska i Białej. W latach dwudziestych obecnego stulecia Szczyrk stopniowo zyskiwał na popularności, doceniono jego walory letniskowe. Na stokach Skrzycznego zostało zbudowane schronisko klubu narciarskiego z Bielska, a w dolinie powstało kilkanaście domów letniskowych i pensjonatów.

W 1959 roku zbudowano dwuetapowy wyciąg krzesełkowy na Skrzyczne - w ziemie udogodnienie dla narciarzy, latem atrakcję dla wczasowiczów.

Szczyrk jest punktem wyjściowym na Skrzyczne (1257 m n.p.m.), przeł. Karkoszczonkę (737 m n.p.m.) i Klimczok (1119 m n.p.m.), przeł. Salmopolską (934 m n.p.m.) i na Malinów (1095 m n.p.m.).

Wart zobaczenia jest drewniany kościół Jakuba Starego z XVIII w. znajdujący się w centrum miasta.

it

INFORMACJA

TURYSTYCZNA	PTTK ul. Beskidzka 41	tel. 704 tlx 035501
KOLEJOWA:	Bielsko-Biała	tel. 933
AUTOBUSOWA:	Dw. PKS ul. Beskidzka	tel. 611

+

POGOTOWIA

POGOTOWIE RATUNKOWE:	ul. Zdrowia	tel. 999
POLICJA:	ul. Beskidzka 99	tel. 997
APTEKA:	ul. Beskidzka 69	tel. 516
LEŚNICZÓWKI:	ul. Salmopolska 712	tel. 567
	ul. Beskidzka 24	tel. 603

☎

WAŻNE TELEFONY

URZĄD MIASTA I GMINY:	ul. Myśliwska 42	tel. 763
URZ. POCZT.:	ul. Beskidzka 16	tel. 930
	codziennie	7-21
	soboty	8-13
	niedziele	9-11
BANK Spółdz.:	ul. Beskidzka 9	tel. 507
STACJA CPN:	ul. Myśliwska 15	tel. 750
STACJA OBSŁ.		
SAMOCHODÓW:	ul. Górska 7	tel. 578 i 579
TAXI:	ul. Dworcowa	tel. 911

KUPON

Jeśli skorzystasz z usług jednej z firm, która zamieściła w naszym informatorze ogłoszenie reklamowe możesz wziąć udział w losowaniu cennych nagród. Kupony ze stemplem potwierdzającym skorzystanie z usług prosimy nadsyłać na adres: Agencja Reklamowa SIGNUM, al. ks. bpa J. Bursche 3, 43-460 WISŁA. Dopisek: KONKURS. Termin nadsyłania: 5 września 1993. Decyduje data stempla pocztowego. Losowanie odbędzie się 16 września 1993. O wygranych zawiadomimy pocztą.

miejsce na stempel

imię i nazwisko

dokładny adres

OBIEKTY KULTURALNE**MIEJSKO-GMINNY OŚRODEK KULTURY:**

ul. Myśliwska 34 tel. 636

KINO "BESKID": ul. Beskidzka 16 tel. 599**BIBLIOTEKA PUBL.:** ul. Myśliwska 34 tel. 713

codziennie 13-19

czw. nieczynne

AMFITEATR**OBIEKTY SPORTOWE****BASENY:** ul. Sportowa - otwarty

ul. Wrzosowa - kryty w DW

"Zagroń" (dost. dla zorg. grup po wcześniejszym uzgodnieniu z kierownikiem DW)

KORT TENISOWY: ul. Salmopolska**KRĘGIELNIA:** ul. Wypoczynkowa**SCHRONISKA I CAMPINGI****SCHRONISKO PTTK na Skrzycznem** tel. 588**SCHRONISKO PTTK na Szyndzielni** tel. 44-047**SCHRONISKO PTTK na Klimczoku** tel. 45-288**DOM TURYSTY PTTK:** ul. Górska 7
tel. 578, 579, 979, 321**Szkolne Schronisko Młodzieżowe:** ul. Sportowa 2
tel. 933**Studenckie Schronisko Turystyczne na Karkoszczonce****CAMPING "SKALITE":** ul. Kampingowa 4 tel. 760**Pensjonat
SŁONECZNIK****43-370 SZCZYRK**
ul. Uzdrowskowa 21
tel. 702**28 miejsc**
pokoje 3, 4 - osobowe
domowa kuchnia
źródłana woda
Zapraszamy
wczasowiczów
i wycieczki szkolne**IMPREZY
KULTURALNE****SZCZYRK
lato '93**w soboty i niedziele występy
regionalne i koncerty na
placach Szczyrku1 - 8.VIII. XXX Tydzień
Kultury Beskidzkiejwe wtorki o godz. 19.30
- występy Zespołu
Regionalnego "Ondraszek"
w Miejskim Ośrodku
Kultury W Szczyrku**ośrodek wypoczynkowy****CENTRUM**150 miejsc w pokojach 2, 3, 4-os.
(również apartamenty)
każdy z łazienkąkawiarnia, dyskoteka, sale gier, video,
gabinet masażu i biondynamiki,
siłownia, saunapiękny punkt widokowy**Zapraszamy zielone szkoły!****SZCZYRK**
ul. Wczasowa 20
tel. 78-924

AGENCJA REKLAMOWA

SIGNUM[®]



FOTOGRAFIA
REKLAMA
POLIGRAFIA

tel. (0-3865) 25-09

43-460 WISŁA, al. ks.bpa J.Bursche 3

fotografia reklamowa i artystyczna, komputerowy skład i łamanie tekstu,
opracowania graficzne, reklama tablicowa, szyldy
komputerowa baza danych firm regionu Beskidu Śląskiego
foldery, katalogi, afisze, plakaty, kalendarze, etykiety samoprzylepne,
gadżety reklamowe, druki akcydensowe

Zadowolony klient naszym klientem !

Wydawca:
Agencja Reklamowa SIGNUM
43-460 WISŁA, al. ks.bpa. J.Bursche 3
tel. (0-3865) 25-09
Redakcja: Anna Gadomska
& Ryszard Zuchowski
Opracowanie tekstu i informacji:
Anna Gadomska
Skład komputerowy tekstu:
Anna Gadomska & Ryszard Zuchowski
Zdjęcia: Ryszard Zuchowski

Wydawca przeprosza za ewentualne zmiany,
które mogły powstać w czasie druku.
Będziemy wdzięczni za zgłaszanie uwag dotyczących
informatora na adres naszej Agencji.
Redakcja nie ponosi odpowiedzialności
za treść zamieszczonych ogłoszeń.

**BESKID
ŚLĄSKI**

Wiosna, lato '93

Informator kolportowany jest bezpłatnie
na terenie województw: katowickiego,
bielskiego, stołecznego, łódzkiego,
gdańskiego

D.W. "ENERGETYK"



- piękne położenie blisko czystej rzeki
- wysmienita kuchnia i miła obsługa
- boisko do siatkówki
- plac zabaw dla dzieci
- niskie ceny do uzgodnienia

Wisła, Kopydło 44, ☎ 24-66



Hotel dla Ciebie !

- Pokoje 1, 2, 3, 4 i 5 osobowe (wszystkie z łazienkami), apartamenty
- wypożyczalnia sprzętu sportowego
- TV-SAT ■ klub bilardowy
- kawiarnia ■ drink bar
- basen letni ■ ogrzewane garaże

USTRŃ-Zawodzie, ul. Zdrojowa 10, tel. 35-87, 33-59



O.W.P. "GAWRA"



dwupokojowe segmenty
z pełnym węzł. sanitarnym
dzieci do lat 3 bezpłatnie
wspaniałe domowe posiłki
kawiarnia bilard
miła obsługa
zapraszamy !

tel. (0-3865) 23-92
Wisła, ul. Górnośląska 44



Ośrodek Wypoczynkowy SKALNICA

- 100 miejsc w pok. 2-os. z łazienkami
- kawiarnia, siłownia, świetlica, video, TV-SAT
- organizujemy: konferencje, wczasy na dowolną ilość dni oraz "zielone szkoły"

tel. 30-55, 35-72
Wisła, ul. Górnośląska 42

JUBILEUSZOWY

XXX

**TYDZIEŃ
KULTURY**

BESKIDZKIEJ

1-8 VIII 1993

WISŁA



 **Centrum**

WIŚLAŃSKIE CENTRUM KULTURY

43-460 WISŁA, pl.B.Hoffa 3
(0-3865) 29-67 lub 24-25 w.119 i 120, fax 29-95