

<p>Logotyp</p> 	<p>Nazwa instytucji</p> <p style="text-align: center;">Muzeum Ustrońskie</p>	
<p>Tytuł jednostki / publikacji / fotografii Góra Równica w Ustroniu: krajobraz, schronisko górskie, autostrada górską, Koliba pod Czarcim Kopytem – tematyczny zespół pocztówek, fotografii, fotokopii i dokumentów</p>		
<p>Ilość stron oryginału 83</p>	<p>Ilość skanów 82</p>	<p>Liczba plików publikacji 82</p>
<p>Autor Józef Skora i inni</p>	<p>Wydawnictwo / zakład fotograficzny m. in.: Biuro Wydawnicze „Ruch”</p>	<p>Skan okładki</p> 
<p>Miejsce wydania Ustroń, Cieszyn, Warszawa, Bielsko, Katowice, Kraków</p>	<p>Rok wydania / Data powstania 1923 r. - lata 90. XX w.</p>	
<p>Sygnatura ---</p>	<p>Rodzaj zasobu (np. zdjęcie, czasopismo itp.) zbiór pocztówek, fotografii, fotokopii i dokumentów</p>	
<p>Wymiary (wys x szer) 35 x 21,5 cm – największy</p>	<p>Stan zachowania ---</p>	<p>Charakterystyka skanowanego obiektu tematyczny zespół pocztówek, fotografii i fotokopii (czarno-białe, sepia, jednobarwne, wielobarwne) + 1 dokument, dotyczący góry Równicy w Ustroniu (krajobraz, schronisko górskie, autostrada górską, Koliba pod Czarcim Kopytem) na przestrzeni od 1923 r. do lat 90. XX w.; obejmuje 42 obiekty (w tym: 22 – zbiory Muzeum Ustrońskiego im. Jana Jarockiego, 20 – spuścizna Mariana Zyromskiego wchodząca w skład zbiorów Muzeum Ustrońskiego im. Jana Jarockiego); pierwszy, niewielki, drewniany schron turystyczny na Równicy istniał w latach 1923-1927, następnie obiekt rozbudowano, a uroczyste poświęcenie nowego schroniska odbyło się 2 czerwca 1928 r. – okazały, drewniany, stylowy budynek zaprojektował architekt Tadeusz Michejda; budowa autostrady górskiej na Równicy rozpoczęła się późną wiosną 1933 r., a jej uroczyste otwarcie miało miejsce 4 listopada 1934 r., droga na Równicę była jedną z największych międzywojennych ustrońskich inwestycji, prowadzonych przez Urząd Wojewódzki Śląski, zaprojektowali ją i czuwali nad jej wykonaniem najwięksi śląscy inżynierowie, architekci i budowniczowie, przyczyniła się do ogromnego wzrostu popularności Ustronia jako miejscowości wypoczynkowej</p>
<p>Hasła przedmiotowe (okres historyczny, postacie, miejsce) od 1923 r. do lat 90. XX w., rodzina Cieślarów z Równicy, Wilhelm Scharbert, Franciszek Śniegoń, Heinrich Schwarz, Henryk Jezierski, Leo Schöttner, Tadeusz Michejda, Michał Grażyński, Jerzy Grycz, Edmund Kaźmierczak, Rudolf Hulaniak, Leon Zatloukal, Wit Maciejewski, Stefania Maciejewska, Ignacy Mościcki, Karol Kroker, Stanisława Mynarska, Eugeniusz Mynarski, Jan Jeleśniański, Łukasz Obtulowicz, Józef Pietruszewicz, Sebastian Szyndlar, Edward Lebda, Emil Łazoryk, Józef Koziel, komendant Staniek, Jan Kotas, Jan Plackowski, Jan Błaszczak, Rudolf Szturc, Antoni Własak, Władysław Michejda, Rudolf Halfar, ks. Ludwik Kojzar, ks. Paweł Nikodem, Tadeusz Saloni, Zuzanna Śliwka, Ustroń, góra Równica (Fläche Berg) – 884,6 m n.p.m., dzielnica Polana, dzielnica Jaszowiec</p>		
<p>Hasła tematyczne (np. miasto, przemysł, kuznia, letnicy itp.) turystyka górską, krajobraz, schronisko górskie, autostrada górską, schronisko na Równicy, droga na Równicę, Towarzystwo Turystyczne (Turistenverein), Górnos Śląski Oddział Polskiego Towarzystwa Tatrzańskiego w Katowicach, ruch krajoznawczy, schron turystyczny, dom turystyczny, budownictwo beskidzkie drewniane, aktywny wypoczynek, turyści, szlaki turystyczne, czas wolny, Schronisko Polskiego Towarzystwa Turystyczno-Krajoznawczego na Równicy im. Edmunda Kaźmierczaka, Polskie Towarzystwo Turystyczno-Krajoznawcze, ustrońskie inwestycje turystyczno-sportowe w okresie międzywojennym, budowa drogi na Równicę, uroczystość otwarcia drogi na Równicę, Wydział Komunikacji i Robót Publicznych Urzędu Wojewódzkiego Śląskiego w Katowicach, Ochotnicza Drużyna Robocza C.5, roboty użyteczności publicznej, Koliba pod Czarcim Kopytem, restauracje regionalne, tradycja ludowa</p>		
<p>Prawa autorskie ---</p>		



SCHRONISKO NA RÓWNICY

Wydawnictwo "Schronisko" w Warszawie. Drukarnia "Schronisko" w Warszawie. 1925 r.

1924r

Ustrow. Saronimo
we Rodnicy - dygłel
piedotny

Ustroń. Schronisko na Równicy





MUZEUM
HUTNICTWA I KUZNICTWA
im. Jana Jarockiego
w Ustroniu
ul. Hutnicza 3, tel. 54-29

1923.
Sikora Albert
(Blümenlake)
Schneider-Heck-Motoren
G. m. b. H.
Berlin Rahnsdorf

MUZEUM
HUTNICTWA I KUZNICTWA
im. Jana Jarockiego
w Ustroniu
ul. Hutnicza 3, tel. 54-29-96

Przebieg F.

Ami. 29, 5/133

Kwas iglamy, ki m noko woz, puzdrowen
prijci ki od gana goba wiczo elotie,
gudwila jieto puzjedle we stisiclu, for ki sos
co jowelu praine i d. get man prae wemalag
i kot se mi ten cas mija, iam nwin gds
wiesi militi, kade uz aktyden nepsoi; ze
uz je poodwielu m laru gotory na f. fall
wzol w otatim kofe. gudwila uz je to g
oddany i Janus od fubroz, na fubacit d,
jest a mas kade poodwiti fawione selenisia
az mico; yje some prasne na polci. 2 cepl
mi osato; fawion'a moe prasnech kactela;
dystala na motorowina. gals lud's strajc
Pomiceho wideni. 2 bokem faw mule;

Nakł. Edw. Feizinger, Górzyn. 1923.
I przedruk w Piotrkowie, Nr. 302.



Ustrow

Schronisko

by Re'ch'ny/pinzel
ok. 1925 r. ^{rozbiórki}

SCHRONISKO-SCHUTZHAUS
"RÓWNIA" "



Ustrow, 1926r.

Serwoni mo was Polakuy - pielnice,
dzienione 1923r. przy Towarzystwo
Turyngane (Christenverein) z Ustrowe
Teh dygoda obicli zachowan
do mosny 1927r. i po wy lutyje
jego rozkladu

Fotokopia



Устроки

Дорога на Ровницу - лесная,
ок. 1924г. Jensen
мичтсделаный

M2

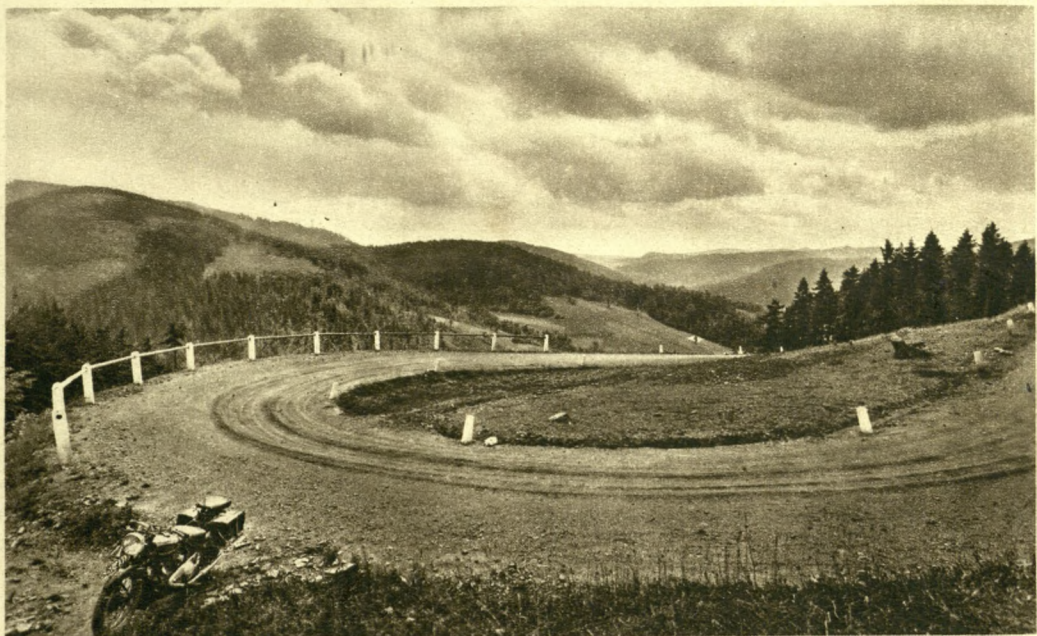

USTROŃ. Fragment autostrady na Równicę

ok. 1935r.

Fot. Ludwik Bardoni
Ciechany

Przedruk wzbroniony

"AKROPOL"
KRAKÓW

mi

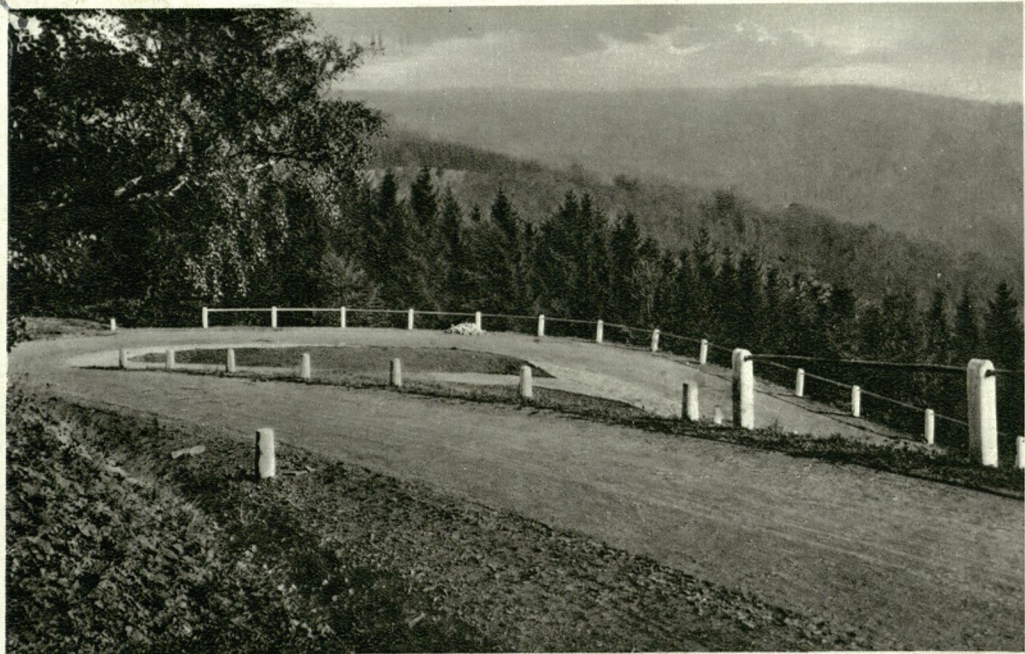

На Златоураг (вдоль дороги)



An H.
Lukrecja

Berlin-Prahnsdorf
(Blumenlage)

Schneider-Heck Motoren
G. m. b. H.

Fot. Ludmika Zolnow

Nakładem S. H. merling, Bielsko
Przedruk w biblioteczce

18/12

Wrochomny dygnie!
Kocham ci moe serce. Wierze ci moe
okres & od Pana Boga ma Siarka,
Nem tu ninych bron tela falk ti ser-
ydomi w okobrowie! Pewnie serce
okobrowieka po lotnie Ad. Jelenski.
Pacily wie n e r idon kabi ti nemo-
u? pacila serce at 22. 100 Nov. 1907.
Pae! Nad tym co tem twoda kladze
konie n e s t a r e y i t s n e m i k o b r e i s t e
g r a s e m a r i e h i k o r i t c o n e y s i u w i g d e
s e r m e l d o w a m i : p a r e m a m p a r t e
s t p a r u n a s w a t h y p e r e d u k t i b e n i
w i e d z a m a



USTRON — Droga na Równicę fot. E. Falkowski

18551

WYD. „RUCH“

23—259

Foto-Ruch

W-55

Cena zł 1.40

+ 10 gr

na SFOS



USTROŃ

Widok na Czantorię

fol. J. Wendolowski

1963r.



pod H. P. O

BIURO WYDAWNICZE „RUCH”



23 - 1007

ZFP „Ruch”

s. 5000 egz.

L. 31/63

Cena zł. 1,40

+ 20 gr

na SFOS

wszelkie prawa zastrzeżone



BESKID ŚLĄSKI
Droga na Równicę
fot. J. Siudecki

98641

Dziękujemy za list

Przeżytemy moc
pozdrowień

Alta i Mary

Mary bardzo proszę

Jejcie.



BIURO WYDAWNICZE "RUCH"

ul. Świdnicka 71, 46-400



Dani
Lorimiera Gromska

Ladetek - Łobez
ul. Świdnicka 1/2

ZAPROSZENIE.

Przełożęństwo gminne w Ustroniu zawiadamia niniejszem, że w niedzielę, dnia 4 listopada b. r. o godzinie 12-tej nastąpi

OTWARCIE DROGI

na Równicę

zbudowanej przez Ochotniczą Drużynę Roboczą kosztem Funduszu Pracy.

Program otwarcia:

1. O godzinie 11:30 zbiórka przedstawicieli urzędów, miejscowych organizacji i drużyn O. D. R. na miejscu otwarcia w Jaszowcu.
2. O godzinie 12 przyjazd JWPana Wojewody Dr. Grażyńskiego.
3. Przywitanie JWPana Wojewody przez uczenicę szkolną.
4. Występ chóru Macierzy Szkolnej.
5. Przemówienie p. Przełożonego gminy Ustronia.
6. Przemówienie JWPana Wojewody i przecięcie wstęgi.
7. Odegranie Hymnu Państwowego przez orkiestrę.
8. Wyjazd na szczyt Równicy.
9. Raport komendanta O. D. R.
10. Występ chóru O. D. R.
11. Odslonięcie kamienia pamiątkowego.

Przełożęństwo gminne prosi o wzięcie jak najliczniejszego udziału w uroczystości.

W Ustroniu, dnia 25 października 1934 r.

Przełożęństwo gminne.



p. deaefouchi

1932.

Folgerer 3812
Katowice

W stodoła wielom
santowidy by, Rothly
dit Makigeln



p. Macejewski Wit Modest

wzrost 220 cm

1 pracownikem Schroniska w 1932

(przed wytyczeniem drogi
na Kownice)

Ustro W. Przed Schroniskiem
na Różnicy, 1932. Siedzą -
Wit Macejewski - od lewej
mieszkaniec Schroniska
Kow. Stoją pracownicy Schroniska.

1901



Schnowski ve Rohing
převážně podobně z před angly

1932
Wysokość
od kreski

Plešský zlaty
lit měděný
křes. sah.
ky Rohing

P. Maciejewski

MUSEUM
HUTNICTWA I KUŹNICTWA
Im. Jana Jarockiego
w Ustroniu
ul. Hutnicza 3, tel. 54-29-96



Ustředí Sčítání na Páonie

leto 30. XXV.

Fotokopie



HUTN

im. 2000 2001-02
w. 2000 2001-02
ul. Hutnic 23, tel. 54-29-98

Ustrow.

Przed szkołą

wieś Biskup, l. 30. XX d.

Fotokopij



MUZJUM
HUTNICTWA I KUPNICTWA
im. Jana Jarockiego
w Ustroniu
ul. Hutnicza 3, tel. 54-29-96

Ustroniu.

Przed Sankol'mi-

we Zol'nicy, l. 30. XX s.

Fotokopie



Ustroň - schronisko na Pěnnicy

ok 1881
M. Adkwa.

Foto Baroń Ludwik Cieszyński



2510

mf

Ustroń-Zdrój Śląsk Cieszyński



Schronisko na Równicy

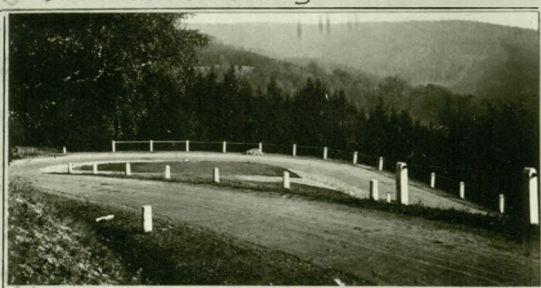

Serpentyna na Równicy



Widok ogólny z Równicy na Ustroń

Mi



Fot. Józef Skora
L. 30, XX s.

Kakadua „Elio” s.p. z siedzibą w Warszawie, ul. Chałubińskiego 11, str. 10, NIP: 142-232-11-11
Prawo przedrukowania zastrzeżone

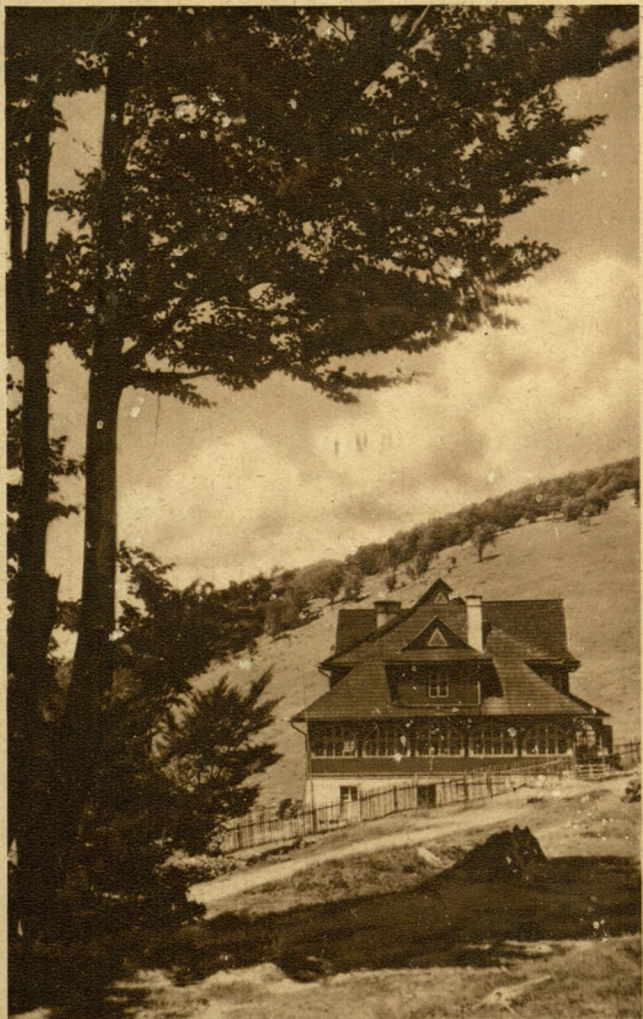

USTROŃ. Schronisko na Równicy.

MUSEUM
HUTNICICTWA I KUŹNICTWA
im. Jana Jarockiego
w Ustroniu
ul. Hutnicza 3, tel. 54-23-96

H. G. Bielsko.

Déposé 1939. Nr 11
Naśladownictwo zastrzeżone.





USTRONI. Równica



2/5 (4)

Handwritten address: Albert G. Hammer

MUSEUM
HUTNICTWA I KUŹNICTWA
im. Karola Jarosława
Ustron
ul. Hutnicza 3, tel. 54-29-96

Handwritten address: Hannover-Stöcken

Handwritten address: Stöckenerstrasse 351

Handwritten number: 2/5.

Vertical handwritten text in German, including 'Schick dir ...', 'Museum', and 'Hutnictwa'.

Przedruk wzbroniony

ok. 1950r.

OL
w

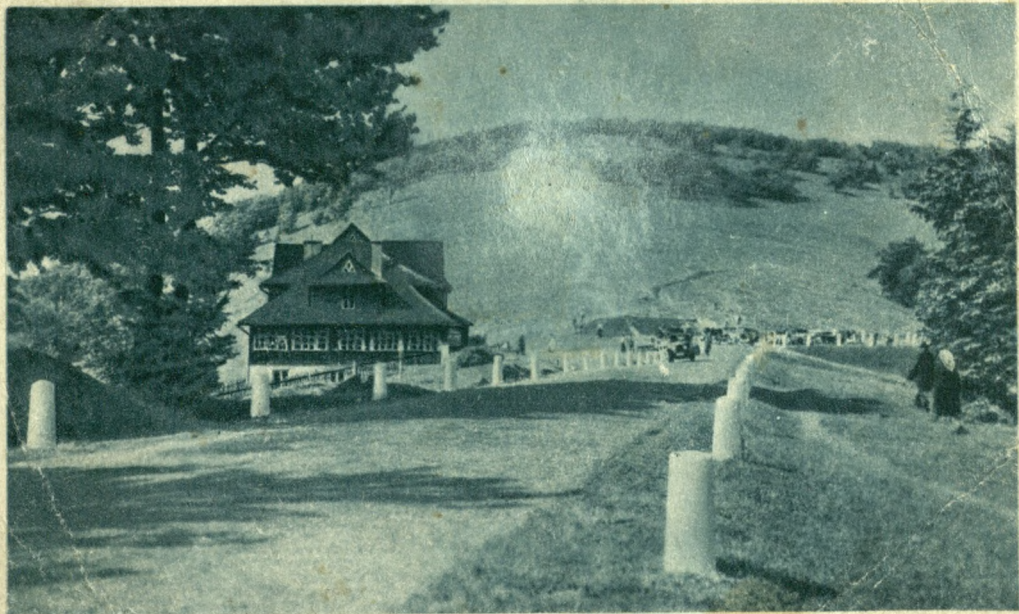

USTROŃ — Schronisko na Równicy

Fot. L. BARDON

rozprawy
z
wieloletnia

oprac. z
wieloletnia

z
wieloletnia

10
Prin
wieloletnia

Wyd. 22. VIII 5

Wyd.: „Polskie Archiwum Krajoznawcze“, Warszawa

00.

Pohorska Alfreda

Skotarska - Boguska
ul. Skotarska 5

USTRON



Ustrop w.

Sarbo mi ma me P'smicy
l. 70. XX w.

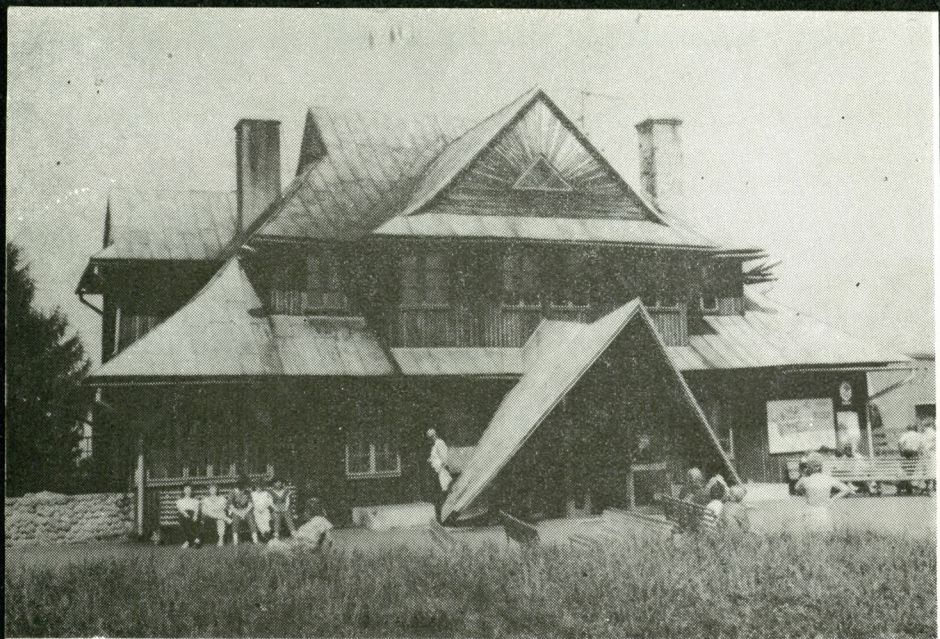

10. Schronisko PTTK w Różnicy (s. in obecny)

Ustrow.

Scythia wa Rodmicy,
L. fo. XXV.



Schronisko PTTK na Równicy / 883 m /
wg fotografii barwnej M. Raczkowskiego



23-4200/N
20 000 egz.
U 9
VII/535/71

Ustronie.

Schronisko PTTK na Równicy,
1971.

Fot. M. Raczkowski



BESKID ŚLĄSKI
Schronisko PTTK na Równicy
fot. A. Szymański - KAW



KRAJOWA AGENCJA WYDAWNICZA

3-710/1
20 000 egz.
S 58
II-3/995/78/S
Cena zł 3.-

ozn. kod.

poczta

Wszelkie prawa zastrzeżone

1878r.



BESKID ŚLĄSKI

Schronisko PTTK na Równicy (883 m)

fol. K. Seko



K R A J O W A A G E N C J A W Y D A W N I C Z A

3-160/V
40 000 egz.
Zakł. Offset.
Z-9137 A-110
II-3/412/88

ozn. kod

poczta

Wszelkie prawa zastrzeżone
Cena zł 59,50 + 50 gr na NFOZ

19881.



BESKID ŚLĄSKI

Równica (885 m) popularna i łatwo dostępna góra w okolicy uzdrowiska Ustroń. Poniżej szczytu schronisko PTTK, wybudowane w 1927 r. Stąd roztacza się piękna panorama na pasmo Czantorii i Baraniej Góry

fol. J. Siudecki



KRAJOWA AGENCJA WYDAWNICZA

23-5089/II
20 000 egz
K-108
II-3/1199/86/S

ozn. kod.

poczta

Wszelkie prawa zastrzeżone

1986.



BESKID ŚLĄSKI

Widok na schronisko PTTK „Równica”

z fotografii barwnej

E. Czaplńskiego i A. Stelmacha



BIURO WYDAWNICZE „RUCH”

23-600/1/63

20 000 egz.

B. F. L-30

Cena 2 zł

1963r.

Wszelkie prawa zastrzeżone

M7



BESKI
Wielki
V
n
V
E
B

Ustron'. Scharh'ku
na D'lnicy, ok. 1960.

Fot. Jerzy Kuchotowski
Zinso Wygodzinski i Lucja



Wschód - Schronisko na Równicy

L. 30. XX J.

Nowic

Nowica, 15. 6. 49

Fot.
Józef
Skoro

prasyła

wizyta & wyprawki

Rajserdeczniejsze pozdrow.



Papier Filmu Polskiego na polski akcyjny

Wydawnictwo "Ciepota" ul. Ługofalczny, 10, Nowic, Lublinskie Voivodeship.

Prawo przedruku zastrzeżone

Lorek, Nowic

11 stron

Zawodzie 45

M 2

10





Schutzbaude Rowniża

888 m hoch

Ston O/S.

Ustrow - Sankh'no na Ro'sh'ny,
ok. 1940r.

Fot. Lyel'm'h Barabok



SCHRONISKO NA RÓWNICY

833 m. n. p. m. Własność P. T. T. Katowice, jest całorocznie zagospodarowane. Noclegi dla 100 osób. Dobre tereny dla początkujących narciarzy.

Dojścia: Z Ustronia znaki czerw. lub zielone
1 1/2 godz., z Polany znaki czerw. 1 godz.
Zejsścia: jak wyżej zapodane, lub do Brennej.
znaki zielone 1 godz., dla narciarzy po-
leca się drogi grzbietowe do Salmopola
i Szczyrku znaki niebieskie 4 godz.

ok. 19501

Nakł. Fy. Bazar Papierniczy* L. Sterling i H. Fleissig, Bielsko.
Przedruk wzbroniony.



Cały Naród buduje swoją Stolicę

20. III. 57.
P.S. Pamp' nowaraj
do do Warszawa
Kielce
Wieliczka

Wierze Serce ciępię
Wieliczka
Wieliczka

Foto-Wydawnictwo
Polskiego Towarzystwa Turystyczno-Krajoznawczego

foto. B. Gajdzik

Beskid Śląski - Schronisko PTTK. na Równicy (883 m)
Cena 1 zł + 0.10 na Społ. Fundusz Odbudowy Stolicy
PTTK. Jasło - S-10-462 - 2.100 - 26. III 57.

1957r.



W.P.

Kazimiera Zyzowa
ul. Kasimiera 6



USTRON

Schronisko PTTK „Równica”

fot. J. Wendolowski

1864

Ps. Pogoda miękła,
jest chłodno.
Basia
imienka.

Serdce podda mi
z listronia zasyła

BIURO WYDAWNICZE „RUCH”

Wszelkie prawa zastrzeżone

24 1946
Cena 1.40
gr
na 500

ob.

Smuda

Maria

Katowice-1^f
ul. Budosna 33¹/₆



BESKID ŚLĄSKI - Schronisko PTTK „Równica”
fot. S. Czornelecki

MAJOWY
1960

№ 4200000 BIURA WYDAWNICZEGO „RUCH”



ok. 1960r.



Kol.

Lukasz

Jrka

Polana Jaszowice

pow. Ciężkowice

Z okazji zbliżającego
się Starożytności
majowego wycieczki
organizacji, zjednoczenia, wiodącego
Bohaterów i
Wojowników



Schronisko na Równicy

lot. E. Falkowski

WYD. „RUCH“

9855r

23-230
 Foto-Ruch
 W-55
 Cena zł 1.40
 + 10 gr
 na SFOS

Serdce moje pochłonięte
 przystaje z głębią
 miłością przyciska do siebie
 mi przyciska mi z bliskie
 od fotografia.

Pochłonięte, ale twój mój
 i dłoń wiebie dłoń biało-
 węgla i węgla płomienia
 Dłoń biało-
 Ciepło

Ob.
 Polon
 Emilia
 Skoczyn
 ul. Poturki wa 5
 par. Gossya



Schronisko na Rownicy

Fot. E. Poloczek

Merian Zyromski

Ustroni
Sawoniu hier Roshicy, ok. 1960.
Fot. Edvard Poloczny



Ustron — Schronisko na Równicy

1959.

Nehrad - Společnost přátel
Fotoalefů Zoologů, Klatovy.



Koliba pod Czarcim Kopytem
43-450 Ustrów - Równica 23, tel. 0-90 301 901
for S.Młczyński, Z.Tarnowski

© FORMA, Kraków, tel. (0-12) 267 22 17 • nr. 148

l. 90. XX V.



M 2^o





Koliba pod Czarciem Kopytem
43-450 Ustrón - Równica 23, tel. 0-90 301 901
tel. M.Limanowski, S.Miśkiewiczski

© FORMA, Kraków, tel. (0-12) 267 22 17 • nr 01

		-			
--	--	---	--	--	--

M2

L. 90. XXV.

