

<p>Logotyp</p> 	<p>Nazwa instytucji</p> <p style="text-align: center;">Muzeum Ustrońskie</p>	
<p>Tytuł jednostki / publikacji / fotografii</p> <p>Przedsiębiorstwo Państwowe „Uzdrowisko Ustroń-Jastrzębie” w Ustroniu</p>		
<p>Ilość stron oryginału</p> <p style="text-align: center;">6</p>	<p>Ilość skanów</p> <p style="text-align: center;">6</p>	<p>Liczba plików publikacji</p> <p style="text-align: center;">6</p>
<p>Autor</p> <p style="text-align: center;">Przedsiębiorstwo</p>	<p>Wydawnictwo / zakład fotograficzny</p> <p style="text-align: center;">Wydawnictwo „Awex” Andrzej</p>	<p>Skan okładki</p> 
<p>Miejsce wydania</p> <p style="text-align: center;">Ustroń</p>	<p>Rok wydania / Data powstania</p> <p style="text-align: center;">ok. 1992 r.</p>	
<p>Sygnatura</p> <p style="text-align: center;">---</p>	<p>Rodzaj zasobu (np. zdjęcie, czasopismo itp.)</p> <p style="text-align: center;">broszura reklamowa</p>	
<p>Wymiary (wys x szer)</p> <p style="text-align: center;">21 x 10 cm</p>	<p>Stan zachowania</p> <p style="text-align: center;">---</p>	
<p>Hasła przedmiotowe (okres historyczny, postacie, miejsce)</p> <p>ok. 1992 r., Andrzej Więclawek, Ustroń, dzielnica Zawodzie, Jastrzębie-Zdrój</p>		<p>Charakterystyka skanowanego obiektu</p> <p>broszura reklamowa Przedsiębiorstwa Państwowego „Uzdrowisko Ustroń-Jastrzębie” w Ustroniu przy ul. Sanatoryjnej 1, wydana około 1992 r. przez firmę „Awex” Andrzeja Więclawka z Ustronia ze zdjęciami tegoż; tekst reklamujący Szpital Uzdrowski (oddany do użytku w 1986 r.) oraz walory Ustronia – w języku polskim</p>
<p>Hasła tematyczne (np. miasto, przemysł, kuznia, letnicy itp.)</p> <p>Przedsiębiorstwo Państwowe „Uzdrowisko Ustroń-Jastrzębie” w Ustroniu, sanatorium, uzdrowisko, lecznictwo uzdrowskie, kuracjusze, Szpital Uzdrowski</p>		
<p>Prawa autorskie</p> <p style="text-align: center;">---</p>		



P.P. UZDROWISKO USTRON-JASTRZEBIE

43-450 USTRON  
ul. Sanatoryjna 1  
tel. 32-78, 24-58 tlx 038408

INFORMACJA  
BIURO USLUG  
tel. 28-98

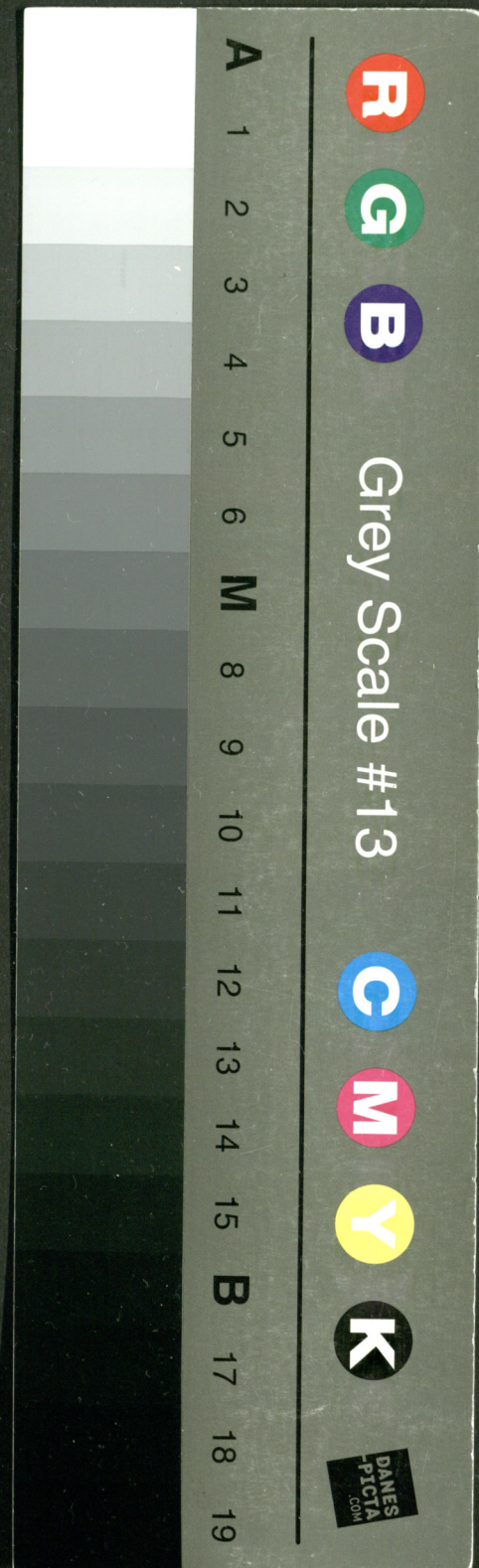

Ustroń leży w dolinie rzeki Wisły, w górnym jej biegu, w zachodniej krawędziowej części Beskidu Śląskiego, otoczony lesistymi (buk i świerk z domieszką jodły, dębu, brzozy) grzbietami Wielkiej Czantorii (997 m n.p.m.), Małej Czantorii (864 m n.p.m.), Równicy (883 m n.p.m.) i Lipowskiego Gronia (743 m n.p.m.).

Pierwsze wzmianki o miejscowości należącej do najstarszych na Śląsku Cieszyńskim pochodzą z 1305 roku.

Dzięki niezaprzeczalnym walorom klimatycznym i krajobrazowym wzrasta pod koniec XVII w. zainteresowanie Ustroniem. Leczą tu choroby układu oddechowego stosując tzw. „kurację serwatkową”, do której używano mleka koziego i owczego. Miejscowe borowiny stosowano pod postacią okładów i kąpeli borowinowych do leczenia chorób reumatycznych i dolegliwości stawowo-mięśniowych. Dużym powodzeniem cieszyły się kąpiele „gierzymowe”, które sporządzano dodając do wody gorącego żużlu wielkopieczowego, zasobnego między innymi w związku siarki, a pochodzącego z miejscowej huty.

Doceniając osiągnięcia lecznicze uzyskał Ustroń status Uzdrowiska w 1882 roku, pod rządami prawa austriackiego.

Na lata pięćdziesiąte bieżącego stulecia przypada ponowny wzrost zainteresowania miejscowością — odkryto wtedy bogate złoża naturalnych, hipertermalnych solanek jodobromowych o mineralizacji dochodzącej do 12,7%.

W wyniku przeprowadzonych badań bioklimatycznych, klimat Ustronia został określony jako podgórski o umiarkowanym natężeniu bodźców klimatycznych. Najlepszymi warunkami klimatycznymi, termicznymi i nasłonecznieniem charakteryzuje się dolina Jaszowca i południowo-zachodnie zbocze Równicy, na którym została zlokalizowana dzielnica leczniczo-rehabilitacyjna.

Potwierdzenie statusu Uzdrowiska nastąpiło na mocy zarządzenia Ministra Zdrowia i Opieki Społecznej z dnia 25 lipca 1967 r.

W obrębie dzielnicy leczniczo-rehabilitacyjnej oddano do użytku między innymi — w 1986 r. nowoczesny 800-lóżkowy Szpital Uzdrowiskowy, dysponujący wygodnymi, dobrze urządzonymi pokojami jedno- i dwuosobowymi — każdy z własnym węzłem sanitarnym.

Szpital Uzdrowiskowy dysponuje ponadto nowoczesnie urządzoną salą intensywnego nadzoru kardiologicznego, zapleczem laboratoryjno-diagnostycznym, apteką, kaplicą ekumeniczną, kameralną salą widowiskową, świetlicami telewizyjnymi i kawiarnią.

Nowy zakład przyrodolecznicy połączony ze szpitalem przewiązką, dysponuje wszelkimi urządzeniami leczniczymi i usprawniającymi między innymi 42 wannami do kąpeli solankowych, kwasowęglowych i perełkowych, wannami do masażu podwodnego i ćwiczeń w wodzie; dział zabiegów borowinowych posiada 28 stanowisk do zawiań i kąpeli borowinowych.

Ponadto w leczeniu stosowane są masaż leczniczy, inhalacje, zabiegi z zakresu elektro- i światłolecznictwa oraz szeroki zakres zabiegów kinezyterapeutycznych.



**Repcja – przyjmuje kuracjuszy i udziela informacji**



**Fragment jadalni dla 800 kuracjuszy**

Podstawowym profilem i wskazaniem leczniczymi dla Uzdrowiska są:

- choroby narządu ruchu, w tym:
  - choroby reumatyczne,
  - choroby metaboliczne kości,
  - schorzenia kręgosłupa,
  - stany pourazowe;
- choroby dróg oddechowych,
- choroby układu krążenia, w tym:
  - wczesna rehabilitacja pozawałowa serca,
  - choroba niedokrwienna serca,
  - niewydolności krążenia, także krążenia obwodowego,
- choroby metaboliczne, z otyłością włącznie.

Wysokokwalifikowany personel lekarski, pielęgniarski i terapeutyczny gwarantuje odpowiednią jakość usług leczniczych.

Szpital Uzdrowski przyjmuje do leczenia, oprócz kuracjuszy skierowanych przez Wojewódzkie Komisje ds. Lecznictwa Uzdrowskiego, również osoby za pełną odpłatnością, w systemie bezturnusowym na różne okresy pobytu, oferując usługi po przystępnych cenach, nie odbiegających od cen stosowanych w domach i ośrodkach wczasowych. Do ceny wliczone są również zabiegi zgodnie ze wskazaniami lekarskimi.

Dzięki dogodnym połączeniom komunikacyjnym (drogowym i kolejowym) i nieznacznym odległościom od Katowic (80 km), Bielska-Białej (30 km), Ustron jest miejscowością bardzo atrakcyjną, dysponującą dodatkowo innymi urządzeniami, mogącymi uprzyjemnić pobyt.

Dzięki znakowanym szlakom turystycznym oraz wyciągowi krzeselkowemu, udostępnione są okoliczne szczyty beskidzkie. Latem można korzystać z basenu kąpielowego, kąpieliska naturalnego i plaży nadwiślanej, kortów tenisowych, ścieżek spacerowych itp. Zimą znaleźć można doskonale tereny narciarskie, wyposażone w liczne urządzenia wyciągowe.

Informacje odnośnie leczenia uzyskać można w **Biurze Usług Uzdrowska w Ustroniu, ul. Sanatoryjna 5, tel.: 28-98, tlx: 038408.**



**Szpital Uzdrawiskowy dysponuje pokojami jedno i dwuosobowymi z własnymi węzłami sanitarnymi**



**Masaż wodny**



**Magnetoterapia**



**Aparatura do prób wydolnościowych**

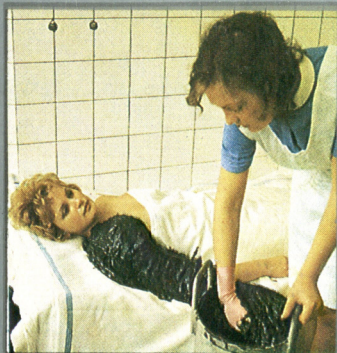

**Zabiegi borowinowe**



**Aparatura do zabiegów elektrolecniczych  
krioterapeutycznych**

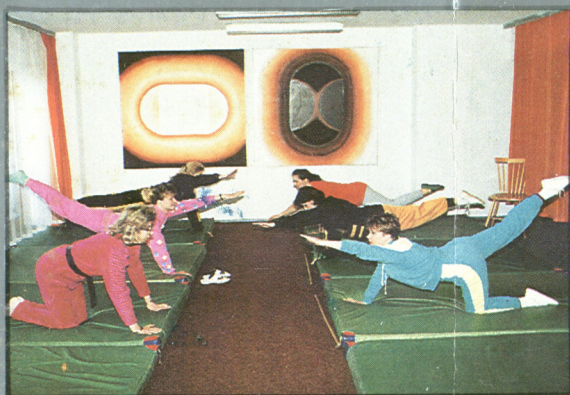

**Kinezyterapia grupowa**



**Kinezyterapia indywidualna  
na przyrządach**

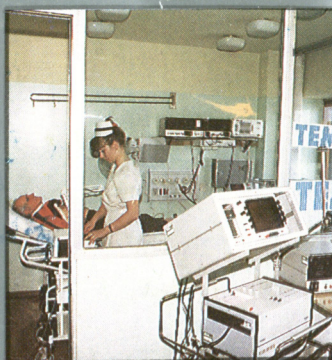

**Gabinet  
diagnostyki medycznej**



Kaplica ekumeniczna



Kawiarnia

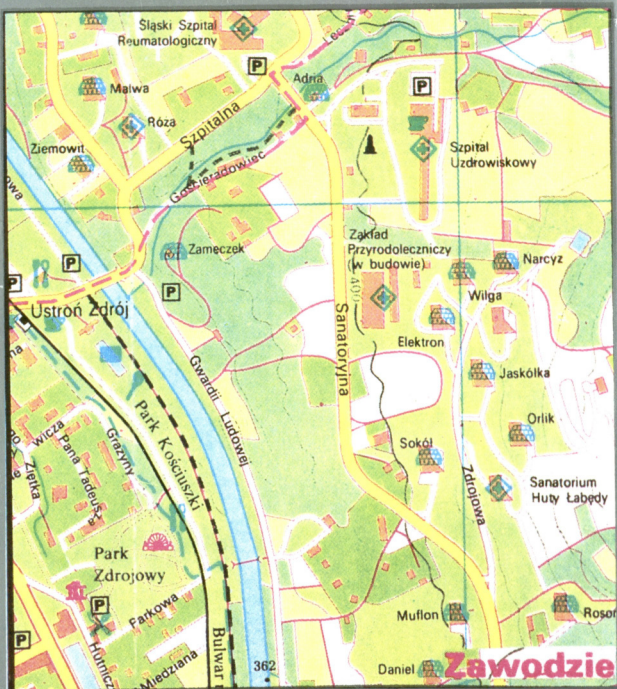

Zawodzie